

제 2026-8호

이 장 회 보

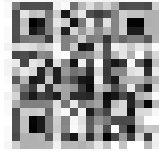

2026. 4. 24.(금)

- 회보는 공문서로서의 효력을 가지며 많은 주민이 볼 수 있도록 마을회관에 비치하여 주시고 마을 방송 등을 활용 홍보하여 주시기 바랍니다.
- 회보는 1년 이상 보관하여야 합니다.
- 정읍시 홈페이지(www.jeongeup.go.kr)에서 ‘이장회보’ 열람방법
네이버 ‘정읍시청’ 조회 및 선택 → 목록 ‘읍면동’ 선택
→ ‘용동면’ 선택 → 공지사항

● 다음 이장 회의는 2026. 5. 4.(화) 개최될 예정입니다.

제59회 동학 농민혁명 기념제

2026. 5. 9(토) ~ 11(일)

동학농민혁명기념공원 일원

(전북특별자치도 정읍시 덕천면 동학로 742)

축하공연



손태진



조재즈



먼데이키즈

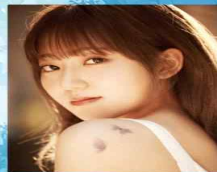

경서

주최  정읍시

주관

 사) 동학농민혁명기념제-승사업회



용 동 면

메 모

A series of horizontal dashed lines for writing.

목 차

【 총 무 팀 】

1. 2026년 전북 청년 군복무 상해보험 안내	1
2. 2026년 생태계 교란 생물(외래어종) 수매사업 안내	1
3. 제59회 동학농민혁명 기념제 및 제132주년 동학농민혁명 기념식 안내	1
4. 2026년 전기이륜차 민간보급사업 안내	2
5. 2026년 집중안전점검 주민점검신청제 안내	2
6. 납세자보호관 제도 홍보	3
7. 2025년 귀속 근로·자녀장려금 신청 홍보	3

【 맞춤형복지팀 】

1. 고유가 피해지원금 1차 지급 안내	4
2. 2026년 취약계층 에너지 홀닥터사업 안내	5
3. 에너지바우처 등유·LPG 확대지원 추가 지원금 지급 안내	5
4. 저소득 대상자 안경 지원 대상자 추천	5
5. 2026년도 아름다운 4060 갱년기 건강교실 2기 참여자 모집	6
6. 의료봉사활동 안내	6
7. 명예사회복지공무원 역할 안내 및 위촉장 배부	7
8. 의료·요양 통합돌봄사업 신청 홍보 안내	7
9. 제104회 어린이날 기념행사 홍보 안내	7
10. 제54회 어버이날 기념행사 홍보 안내	8
11. 아동학대 예방 홍보 안내	8

【 산 업 팀 】

1. 2026년 봄철 산불조심 기간 설정 및 대책본부 운영 안내	9
2. 2026년 임업직불사업 알림	9
3. 마을세무사 제도 안내	9
4. 옹동초등학교 학교숲 조성 사업 시행 알림	10
5. 2026년 동물보호사업(읍면지역 실외사육견 중성화 지원) 안내	10
6. 2026년 경관보전 직불사업 신청 안내	10
7. 2026년 기본형 공익직불금 등록신청 안내	11
8. 2026년 전략작물 직불금(동·하계) 등록신청 안내	11
9. 농작물 재해보험 가입기간 및 사업지역 알림	12
10. 2026년 주택 및 농지정보 구축사업 안내	12
11. 2026년 대학생 농촌 일손돕기 신청 안내	12
12. 2026년 벼 수매자재(톤백) 지원사업 신청 안내	13
13. 2026년 고추 비가림 재배시설 지원사업 추가 신청 재안내	13
14. 2026년 농업용 면세유 가격안정 지원사업 신청 안내	14
15. 2026년 논콩 재배 관련 유의사항 안내	14

【 생활민원팀 】

1. 시립예술단 제3회 월간 상설공연 문화산책-소리의 정원 홍보	15
2. 2026년 정읍시립박물관 석지 채용신 연속 테마전 홍보	15
3. 2026년 청년월세 지원사업 신청 접수 홍보	15
4. 정읍시 4월 구직등록 안내 홍보	16

【 농업인상담소 】

1. 보급종 잔량 개별신청 안내	17
2. 벼 종자 발아시험 의뢰 안내	17
3. 2026년 스마트팜 현장실습형 교육생(전문과정) 모집 접수 안내	17
4. 벼농사 관리	18
5. 발작물 관리	19
6. 유용미생물 이용 안내	19
7. 소형 건설기계 면허취득 교육생 모집 안내	20

총 무 팀

1. 2026년 전북 청년 군복무 상해보험 안내

(최새리 ☎ 539-7523)

- 대 상 : 전북특별자치도에 주민등록을 두고 군복무 중인 청년
 - 지원대상 : 육군, 공군, 해군, 해병대, 상근예비역 등
도내 주민등록을 두고 군복무 중인 청년(자동가입)
 - 제외대상 : 직업군인(부사관, 장교), 직업경찰, 사회복지요원, 산업기능요원 등
 - 신청기한 : 사고일로부터 3년 이내(질병일 경우, 최초 진단일 기준)
 - 접수방법 : 팩스 070-4758-8556 / 이메일 a18997751@hanmail.net
 - 통합콜센터 : 070-4693-1655, 070-8892-3786
- 붙임 1 : 전북 청년 군복무 상해보험 홍보물 1부. 【21쪽】

2. 2026년 생태계 교란 생물(외래어종) 수매사업 안내

(최새리 ☎ 539-7523)

- 수매기간 : 2026. 5. 4.(월) ~ 예산 소진시 까지 / 매주 금요일 15:00 ~ 17:00 진행
- 참여대상 : 정읍시민 (정읍시에 주소를 둔 실 거주자)
- 수매대상 : 관내에서 포획한 생태계 교란 외래어종 (배스, 블루길)
- 수매단가 : 5,000원/kg ※ 수매 목표량 1,000kg
- 수매장소 : 광역매립장 (정읍시 영광길 169)
- 수매방법 : 포획량 검수 후 보상금 지급, 최종 중량의 소수점 이하는 절사
- 기 타 : 포획장소에서 사진 촬영, 수매 진행시 신분증, 통장사본 지참
- 문 의 처 : 정읍시청 환경정책과 (☎063-539-5707)

3. 제59회 동학농민혁명 기념제 및 제132주년 동학농민혁명 기념식 안내

(최새리 ☎ 539-7523)

- 기 간 : 2026. 5. 9.(토) ~ 5. 11.(월) / 3일간 ※ 기념식 : 2026. 5. 9.(토) 18:00
 - 장 소 : 동학농민혁명 기념공원(정읍시 덕천면 동학로 742)
 - 주요내용 : 공식제례, 제59회 기념제 및 축하공연, 동학농민혁명 대상
및 굿즈공모전 시상식, 체험 및 플리마켓, 기획행사 등
 - 주최/주관 : 정읍시/(사)동학농민혁명계승사업회
- 붙임 2 : 제59회 동학농민혁명기념제 홍보물 1부. 【22쪽】

4. 2026년 전기이륜차 민간보급사업 안내

(최새리 ☎ 539-7523)

- 신청기간 : 2026. 4. 22.(수) ~ 6. 30.(화) ※ 예산 소진시 사업 종료
 - 사업량 : 10대(일반 9대, 우선순위 1대)
 - 지원대수 : 개인·개인사업자·법인·단체당 1대
 - 지원금액 : 차종별 차등지원(소형 최대 230만원/대, 공고문 및 무공해차 통합누리집 참조)
 - 추가지원
 - 기존 내연기관 이륜차 사용폐지·폐차 후 구매하는 경우 국비 30만원 추가지원
 - 소상공인, 취약계층(장애인, 차상위 이하 계층), 농업인이 구매 시 국비 20% 추가지원
 - 배달 사용 목적으로 구매 시 국비 10% 추가지원
 - ※ 소상공인, 취약계층, 농업인 구매 시 배달 사용 목적 구매 추가지원금 중복 불가
 - 지원대상 : 3개월(90일) 이상 정읍시에 주소지를 두고 있는 만 18세 이상 정읍시민
 - ※ 지방세, 세외수입, 환경개선부담금 체납액이 있는 경우 대상자 제외
 - 신청방법 : 이륜차 제조·판매사에서 구매계약 후, 대리점을 통해 보조금 신청
 - 선정방법 : 출고·등록순
 - 문의처 : 정읍시청 자원순환과(☎063-539-8163)
- 붙임 3 : 2026년 전기이륜차 민간보급사업 공고문 1부. 【23쪽】

5. 2026년 집중안전점검 주민점검신청제 안내

(최새리 ☎ 539-7523)

- 신청기간 : 2026. 3. 12. ~ 6. 1.까지
- 신청대상 : 공공시설 및 안전취약계층·민생중심시설* 중점
 - * 어린이놀이시설, 전통시장, 마을회관, 경로당, 교량, 복지회관, 노후건축물 등
- ※ 관리주체가 있는 시설이거나, 공사중, 소송분쟁 중인 시설, 법적 문제시설(무허가)은 제외될 수 있음
- 신청방법 : 읍·면·동 행복복지센터 방문 또는 안전신문고 앱·포털을 통해 신청
- 점 점 자 : 점검장비를 활용한 민간전문가, 담당공무원 합동 현장점검
 - (현장방문) 점검신청 내용 확인 및 위험요인 사전 파악(의견 청취 등)
 - (점검실시) 점검장비를 활용한 합동점검으로 위험요인 발굴
 - (점검결과) 원인, 위험도, 보수·보강 방법 등 도출
 - (후속조치) 시설 관리주체가 보수·보강 등 조치할 수 있도록 안내
- 결과통보 : 점검 후 1주일 이내에 관리주체와 신청인에게 통보

6. 납세자보호관 제도 홍보

(모용관 ☎ 539-7524)

- 납세자보호관 개요 : 지방세 관련 고충민원 등 납세자 권리보호업무 추진
- 납세자보호관 업무
 - 지방세 관련 고충민원의 처리 및 세무상담 등에 관한 사항
 - 세무조사·체납처분 등 권리보호요청에 관한 사항
 - 세무조사 기간 연장 및 연기에 관한 사항
 - 징수유예 및 기한연장 신청에 관한 사항 등
- 민원접수 : 고충민원신청서에 의한 서면 신청(읍면동→감사과)
- 문 의 : 정읍시 감사과 납세자보호관(063-539-5121, 5123)

7. 2025년 귀속 근로·자녀장려금 신청 홍보

(모용관 ☎ 539-7524)

- 신청기간 : 2026. 5. 1. ~ 6. 1.
- 신청대상 : 2025년 근로·사업·종교소득이 있는 거주자로서 소득·재산 요건을 갖춘 자
 - ① 가구유형별로 1가구에 1명만 신청 가능
 - ② 소득요건 : 전년도 부부합산 연간 총소득이 가구 유형별 소득기준금액 미만

구 분	단독 가구	홀벌이 가구	맞벌이 가구
근로장려금	2,200만원	3,200만원	4,400만원
자녀장려금	7,000만원		

- ③ 재산요건 : 가구원 모두가 소유하고 있는 주택 등 재산 합계액이 2억 4천만원 미만
- 신청방법
 - ① 전자신청 : ARS 1544-9944, 손택스 앱(모바일), 홈택스(인터넷)
 - ② 상담센터 : 1566-3636

맞춤형복지팀

1. 고유가 피해지원금 1차 지급 안내

(심버드리 ☎ 539-7531)

- 신청기간 : 2026. 4. 27. (월) ~ 5. 8. (금) 2주간
- 지급대상 : 1차 기초,차상위(한부모) 수급자
- 지급금액

구 분	지급금액			비 고
	차상위, 한부모	기초수급자	소득하위 70%	
1차	50만원	60만원	20만원(2차)	농어촌 인구감소지역

- 신청방법 : 면사무소 방문신청, 카드사(신용,체크,지역사랑상품권)등
- 사용기간 : 2026. 8. 31. (월)
- 사 용 처 : 소상공인 업체(연매출 30억원 이하) 및 정읍사랑상품권 가맹점 등
- 구비서류
 - 1) 본인 신청 : 신분증 지참 (미성년자는 세대주 신청)
 - 2) 대리인 신청 : 대리인 신분증, 위임장, 본인과 대리인 관계 증명 서류 지참
- “찾아가는 신청” 현장출장 지급반 운영
 - 운영기간 : 1차 신청기간 (4. 27. ~ 5. 8.)
 - 운영내용 : 고령자,장애인 등 거동이 불편한 주민이 찾아가는 신청요청시 종합행정 담당직원이 출장 지급
 - 운영방법 : 신청서 접수(1차 출장) → 대상자 확인 및 카드등록 → 카드배부(2차 출장)
- **2차 신청기간 : 2026. 5. 18. (월) ~ 7. 3 (금)**
- 이의신청 접수기간 : 5. 18. (월) ~ 7. 13 (금)
- 문 의 : 용동면사무소 복지팀(☎ 539-7531)
정읍시 전담콜센터(☎ 539-8101~2)

2. 2026년 취약계층 에너지 홈닥터사업 안내

(심버드리 ☎ 539-7531)

- 신청기간 : 2026. 5. 4.(월)까지
- 사업량 : 정읍시 110가구
- 사업내용 : 난방시설(보일러)청소, 점검 및 노후부품 교체 등
- 지원대상 : 기초수급자 중 노후 주거환경 거주자, 소외계층

3. 에너지바우처 등유·LPG 확대지원 추가 지원금 지급 안내

(심버드리 ☎ 539-7531)

- 지원대상 : 에너지바우처수급대상 중 등유나 LPG 사용세대
- 지원금액 : 추가지원 50,000원
- 사용기간 : 기존 5월 22일 ⇒ 변경 10월 25일 (5개월) 연장
- 지원내용
 - 기존카드 수령자는 주황색카드 (147,000원) +5만원 자동충전
 - 카드 분실 및 폐기 수령자는 5.18일 이후 교체 배부예정임

4. 저소득 대상자 안경 지원 대상자 추천

(김은태 ☎ 539-7532)

- 정읍시 다비치 안경점에서 저소득 노인 및 학생을 대상으로 무료 안경 제작을 지원할 예정이오니 각 마을에서 대상자 추천
- 추천대상 : 저소득 노인 및 학생 20명
(대상자는 반드시 저소득층으로 한정하여 추천 요망)
※ 이장 추천 대상자 선착순 선정
- 지원내용
 - 시력검사 및 맞춤형 안경 제작 지원
 - 검진 후 약 1주일 후 안경 수령 가능
 - 다초점렌즈 안경 제작은 제외
- 장 소 : 전통문화생활관 1층 강당
- 일 시 : 2026. 5. 6.(수) 14시 ~ 16시

5. 2026년도 아름다운 4060 갱년기 건강교실 2기 참여자 모집

(김은태 ☎ 539-7532)

- 접수기간: 2026. 4. 20. ~ 5. 1. (근무시간 내, 공휴일 제외)
- 운영일시: 2026. 5. 4. ~ 6. 15. (6주) / 월, 수, 목 오전 10:00 ~ 11:00
- 대 상: 갱년기 증상에 어려움을 겪는 40~60대 정읍시민 20명

※ 선착순 마감

- 장 소: 정읍시 보건소 2층 보건교육실 등
- 내 용
 - 대상자별 맞춤형 한의약 진료(상담 및 치료)
 - 갱년기의 여성건강관리 강의
 - 기체조·건강체조·월예·아로마·차문화 체험 등 다양한 프로그램
- 문 의 처: 정읍시보건소 한의과진료실(☎063-539-6135)

6. 의료봉사활동 안내

(김은태 ☎ 539-7532)

- 개 요 : 독립지사 최태환 선생의 딸 최영임(92세, 정읍최초의 여의사)께서 정읍 시민들을 대상으로 의료봉사활동 실시
- 주최/주관 : 굿피플 & 여의도순복음교회 의료봉사단
- 진료시간 : **2026. 4. 26.(일) 13:00~16:00**
- 진료장소 : **덕천면행정복지센터 2층 회의실**
- 진료과목 : 전문 의료진 구성 (30여명 인력 지원) / 모든 진료 무료
 - **초음파 검사(갑상선, 경동맥, 복부, 전립선, 산부인과 관련)**
 - 내과, 외과, 산부인과 진료
 - 치과 및 한방 진료
 - **영양제(수액) 처치 및 당일 처방 의약품 제공**
- 진료방법 : 덕천면행정복지센터 1층 접수처에서 접수 → 2층 회의실에서 진료 및 처치

7. 명예사회복지공무원 역할 안내 및 위촉장 배부

(김은태 ☎ 539-7532)

- 주요역할
 - 위기가구 발견시 면사무소 복지팀으로 신고
 - 도움을 요청하는 위기가구에게 복지정보 제공
 - 위기가구 안부 확인
- 임 기 : 2026. 3. ~ 2028. 2. (2년, 연임가능)

8. 의료·요양 통합돌봄사업 신청 홍보 안내

(유정인 ☎ 539-7533)

- 신청기간 : 2026. 3월 ~ 연중
- 신청방법 : 방문신청, 우편·팩스 신청 가능 (주소지 읍면동 주민센터)
- 신청자격 : 본인 및 가족, 후견인
- 대 상 : 정읍시에 주소를 둔 65세 이상 노인으로 의료·요양 등 복합적인 욕구로 통합지원이 필요한 시민
 - (우선대상) 장기요양등급자, 퇴원환자, 노인맞춤돌봄서비스 중점군
- 지원내용 : 보건의료(방문의료, 건강운동), 건강관리, 장기요양(방문요양, 목욕, 간호), 일상생활(가사, 식사 등), 주거(낙상예방, 위생관리) 등 분야별 서비스 연계·제공
- ※ 본인부담 : 지역특화(자체개발) 서비스 제공시 본인부담액 발생
 - (무료) 기초수급자/차상위, (20%) 기초연금 수급자, (100%) 기준 초과자

9. 제104회 어린이날 기념행사 홍보 안내

(유정인 ☎ 539-7533)

- 일 시 : 2026. 5. 5.(화) 09:30 ~ 15:00 ※기념식 10:00
- 장 소 : 정읍제일고등학교 운동장 (우천시 국민체육센터)
- 참석대상 : 관내 어린이 및 가족 등 2,000여명
- 주요내용 : 식전행사, 기념식, 이벤트 및 각종 체험부스 운영
- 주 최 : 정읍시 지역아동센터연합회
- 후 원 : 정읍시

10. 제54회 어버이날 기념행사 홍보 안내

(유정인 ☎ 539-7533)

- 일 시 : 2026. 5. 8.(금) 10:00 ~ 14:00 ※기념식 10:30
- 장 소 : 정읍사예술회관 및 일원
- 참석대상 : 1,000여명 (시민, 주요내빈 등)
- 행사내용 : 축하공연(시립농악단), 기념식, 중식제공, 금회혼식, 은빛가요제 등

11. 아동학대 예방 홍보 안내

(유정인 ☎ 539-7533)

- 신고기간 : 아동학대 의심아동 발견 시 연중
- 신고대상 : 만 18세미만 학대가 의심되는 아동
- 붙임 4 : 아동학대 예방 리플렛 1부. 【24쪽】

산업팀

1. 2026년 봄철 산불조심 기간 설정 및 대책본부 운영 안내

(송정민 ☎ 539-7541)

- 산불조심기간 : 봄철 2026. 2. 1. ~ 5. 15. / 가을철 11. 1. ~ 12. 15.
 - 산불방지대책본부 설치운영
 - 설치기관 : 본청, 읍면동사무소
 - 운영시간 : 평일 ~ 21:00 / 휴일 10:00 ~ 18:00
 - 협조사항
 - 산불방지 방송실시
 - 산불발생시 즉시 보고
(면사무소, 시상황실 539-5769, 응동의용소방대 537-8119, 응동파출소 537-8112)
 - 산림연접지 내 소각행위 금지 적극 계도
- 붙임 5 : 산불방지 방송안 1부. 【25쪽】

2. 2026년 임업직불사업 알림

(송정민 ☎ 539-7541)

- 신청대상 : 「임업직불제법」에 따라 임업직불금 지급대상 산지에서 임산물 생산업(소규모임가직불금, 면적직불금)과 육림업에 종사하는 임업인과 농업법인 중 지급요건을 충족한 자(공고문 참고)
 - 접수기간 : 2026. 3. 4. ~ 4. 30.
 - 비대면(3. 4. ~ 4. 30.) : 임업in 통합포털 온라인신청
 - 방문(4. 1. ~ 4. 30.) : 산지소재지 읍면동 행정복지센터 방문신청
 - * 대상 산지가 2개 이상의 읍·면·동에 있는 경우 면적이 가장 넓은 산지 소재지 읍·면·동에 직불금 등록신청
- ※ 응동면 홈페이지 공고문 참고

3. 마을세무사 제도 안내

(송정민 ☎ 539-7541)

- 목 적 : 세무사 이용이 어려운 취약계층 시민에게 재능기부를 통한 무료상담
- 세무사 명단

연번	세무사	전화번호	담당구역	비고
1	공병일	063-535-0002	읍면동 구분없음	
2	김병수	063-531-8071	읍면동 구분없음	
3	변솔매	063-533-4200	읍면동 구분없음	

4. 용동초등학교 학교숲 조성 사업 시행 알림

(송정민 ☎ 539-7541)

- 사업명 : 용동초등학교 학교숲 조성 사업
- 위치 : 용동면 칠석리 191-2번지 일원
- 사업내용 : 교·관목, 초화류 식재 및 산책로 , 텃밭조성 등
- 사업기간 : 2026. 4. 20. ~ 6. 18.

5. 2026년 동물보호사업(읍면지역 실외사육견 중성화 지원) 안내

(박지훈 ☎ 539-7544)

- 사업기간 : 2026. 2. 23. ~ 당해 예산 소진 시까지
- 사업목적 : 유기·유실동물 발생 사전 예방
- 사업내용 : 실외사육견 중성화수술 지원(471마리, 암: 40만원/ 수: 20만원)
- 신청방법
 - 위탁 동물병원 유선 및 방문 신청(가구당 3마리까지)
- 위탁업체 : 마이펫, 다나, 제이에스 동물병원

6. 2026년 경관보전 직불사업 신청 안내

(김정호 ☎ 539-7543)

- 신청기한 : ~2026. 5. 15.(월)까지
- 사업대상 : 지급대상 농지, 초지에서 경관작물을 재배하는 농업인
 - ※지역 축제와 연계 가능하며 집단화된 농지(경관작물 2ha, 준경관작물 10ha이상)
- 품목·단가

구분	농지		초지
작물	경관작물(170만원/ha)	준경관작물(100만원/ha)	준경관초지작물(45만원/ha)
대상작물	갯, 구절초, 국화류, 꽃양귀비, 꿀풀(하고초), 달맞이꽃, 라벤더, 메밀, 유채, 자운영, 코스모스, 해바라기, 헤어리베치, 감국, 안개초, 끈끈이대나무, 백일홍, 설악초, 소래풀, 금영화, 수레국화, 메리골드, 목화, 맨드라미 등	밀, 보리(겉보리, 쌀보리, 맥주보리, 청보리 등), 연꽃, 이탈리아라이그라스, 호밀, 귀리, 수단그라스 등	경관, 준경관 작물 중 사료작물로 활용이 가능한 작물 및 목초

7. 2026년 기본형 공익직불금 등록신청 안내

(김정호 ☎ 539-7543)

○ 신청기간 : 2026. 3. 1.(일) ~ 5. 31.(일)

※ 온라인 비대면 신청 및 면사무소 방문 신청 동시 운영

○ 신청대상 : 1년 이상 영농에 종사 중이며 1년 이상 농지 인접지역에 주소를 둔 자

※ 단, 도시에 거주하고 있는 경우 농업을 주업으로 하는 자 요건 충족 시

○ 신청방법 : 농업e지 온라인 신청, 면사무소 방문 신청 등

○ 제출서류 : 신청서, 가족관계증명서(소농직불금 신청 시)

8. 2026년 전략작물 직불금(동·하계) 등록신청 안내

(김정호 ☎ 539-7543)

○ 신청기간

- 동계 : 2026. 2. 23.(월) ~ 4. 24.(금) *기존 4.3(금)에서 연장

- 하계 : 2026. 2. 23.(월) ~ 5. 29.(금)

○ 신청대상 : 논 농지에서 전략작물 품목을 재배하는 농가

※ 백태, 콩나물 콩의 경우 직전연도 신청자, 신청면적까지만 신청 가능

○ 품목·단가

절기	재배작물	지급단가(원/㎡)	비고
동계	밀	100	
	보리,귀리 등 동계작물	50	
	조사료	50	
하계	가루쌀, 두류	200	
	하계조사료(총채벼, 옥수수 등)	550	
	옥수수(식량), 깨	150	
	수급조절용 벼	500	rpc 약정
	알팔파, 울무	250	
	수수	240	
동계 밀, 조사료 재배 후 하계 두류, 가루쌀, 조사료(알팔파 포함) 이모작 시 100원/㎡ 추가 지급			

○ 신청방법 : 농업e지 온라인 신청, 면사무소 방문 신청 등

○ 제출서류 : 신청서, 출하 약정서·통합 서약서(수급조절용 벼 신청 시) 등

9. 농작물 재해보험 가입기간 및 사업지역 알림

(김정호 ☎ 539-7543)

품목	가입기간	사업지역
밤, 대추, 호두	4. 13. ~ 5. 8.	전국

10. 2026년 주택 및 농지정보 구축사업 안내

(김정호 ☎ 539-7543)

- **사업기간 : 2026. 3. ~ 11월(사업비 소진 시 마감)**
- 사업내용 : 귀농귀촌인에게 현지인이 소개한 주택 및 농지정보 제공
 - 매매 또는 임대 가능한 주택 및 농지 정보제공자에게 정보 수집 활동 및 정보 관리 수당(보조금) 지급
- 지원금액 : 100천원 / 건당
- 정보제공 대상 : 매매 또는 임대 가능한 농촌의 주택 및 농지
 - 농지의 경우 건당 최소면적 1,000㎡
 - 여러 지번이 하나의 필지인 경우 1건
 - 최소 면적 이상일 경우 분할 매매 또는 임대 정보 제공 가능
 - 1명이 여러 필지 소유인 경우, 최대 5건까지 인정
- 제출서류 : 신청서, 사업계획서, 정보 관리대장(사진 첨부) 등

11. 2026년 대학생 농촌 일손돕기 신청 안내

(김정호 ☎ 539-7543)

- **신청기간 : 2026. 4. 20.(월) ~ 6. 2.(화)**
- 운영기간 : 2026. 6. 2.(화) ~ 26. 7. 7.(화)
- 신청대상 : 농촌일손돕기를 희망하며, 봉사활동 확인서가 필요한 대학생 등
- 신청방법 : 작업소재지 관할 읍면동 또는 농업정책과 농촌인력지원팀에 신청

12. 2026년 벼 수매자재(톤백) 지원사업 신청 안내

(김정호 ☎ 539-7543)

- 신청기한 : ~2026. 5. 1.(금)까지
- 사업대상 : 관내에 주소를 두고 0.1ha 이상 ~ 5ha 이하 벼를 재배하는 농가
- 사업내용 : 톤백 마대 구입비 지원(9500원/매, 최대 50%)
- 지원한도 : 농가당 20매 이내

연번	벼 경작면적	지원한도
1	0.1ha 이상 ~ 0.4ha 이하	4매
2	0.4ha 초과 ~ 0.8ha 이하	8매
3	0.8ha 초과 ~ 1ha 이하	10매
4	1ha 초과 ~ 1.2ha 이하	12매
5	1.2ha 초과 ~ 1.4ha 이하	14매
6	1.4ha 초과 ~ 1.6ha 이하	16매
7	1.6ha 초과 ~ 1.8ha 이하	18매
8	1.8ha 초과 ~ 5.0ha 이하	20매

- 선정순위 : 1순위 - 2ha 이하 벼 재배 농가, 2순위 - 2ha~5ha 벼 재배 농가
- 신청장소 : 주소지 읍면동사무소

13. 2026년 고추 비가림 재배시설 지원사업 추가 신청 재안내

(오진혁 ☎ 539-7542)

- 신청기한 : ~2026. 4. 30.(목) 까지
- 사업대상 : 건고추용 고추 재배를 희망하는 농업인
- 지원내용 : 고추 비가림 재배시설(단동 하우스)신축 50% 지원
- 기준단가 : 33,000원/㎡
- 지원면적 : 농가당 최소 330㎡ ~ 최대 2,640㎡
- 유의사항 : 고추 비가림 재배시설 지원 후 해당시설에서 5년 동안 의무로 건고추를 재배해야함

14. 2026년 농업용 면세유 가격안정 지원사업 신청 안내

(오진혁 ☎ 539-7542)

○ 신청기간

- (상반기 25. 9. ~ 26. 2. 사용분) : 2026. 4. 20. ~ 5. 19.
- (하반기 26. 3. ~ 26. 8. 사용분) : 2026. 9. 15. ~ 10. 14.
- (상·하반기 전체신청 25. 9. ~ 26. 8. 사용분) : 2026. 9. 15. ~ 10. 14.

※ 중동 전쟁으로 인해 농업용 면세유 가격 상승에 따라 신속한 농가 경영 부담 완화를 위한 조기지급 시행으로 상반기, 하반기 나눠서 사업 시행

○ 사업내용 : 2025. 9 ~ 2026. 2월까지 사용한 농업용 면세유 사용량의 50% 지원

※ 농업인 최대 1만리터까지 인정 (경유+휘발유+등유 등 총 1만리터)

○ 지원대상 : 관내 농업경영정보를 등록한 농업인

○ 지원단가

유종	휘발유	경유	등유	중유
지원단가(원/ℓ당)	19	20	26	53
유종	LPG(차 량)	LPG(난 방)	부생연료유(1호)	부생연료유(2호)
지원단가(원/ℓ당)	28	54	52	52

○ 안내사항 : 25. 9. ~ 26. 8. 사용한 면세유를 상·하반기에 나누어 신청

※ 하반기에(2026. 9. 15. ~ 10. 14.) 상·하반기 전체 사용량 신청가능

15. 2026년 논콩 재배 관련 유의사항 안내

(오진혁 ☎ 539-7542)

○ 안내사항

- 콩 수급안정과 비축 재고 적정수준 유지를 위해 2026년 정부 비축규모를 전년대비 대폭 감축 계획
- 논콩농가가 벼 재배로 회귀할 경우 소득 상 불이익을 최소화 하기 위해 해당 농가에 공공비축미 우선배정(124포대/ha) 계획

생활민원팀

1. 시립예술단 제3회 월간 상설공연 문화산책-소리의 정원 홍보

(서민재 ☎ 539-7553)

- 공연명 : 정읍시립예술단 제3회 월간 상설공연 문화산책-소리의정원
- 일시 : 2026. 4. 29.(수) 19:00(70분)
- 장소 : 연지아트홀
- 출연진 : 시립국악단 33명, 객원 2명
- 관람료 : 선착순 무료
- 붙임 6 : 포스터 1부. 【26쪽】

2. 2026년 정읍시립박물관 석지 채용신 연속 테마전 홍보

(서민재 ☎ 539-7553)

- 전시명 : 꽃과 새, 상징을 담다
- 전시기간 : 2026.4.3.(금)~2026.6.14.(일) / 73일간
- 관람시간 : 09:00 ~ 18:00(관람료 무료) *매주 월요일 휴관
- 전시장소 : 정읍시립박물관 제1상설전시실
- 전시유물 : 채용신 필 화조 병풍 등 7점
- 문의 : 정읍시립박물관(063-539-6795)
- 붙임 7 : 포스터 1부. 【27쪽】

3. 2026년 청년월세 지원사업 신청 접수 홍보

(서민재 ☎ 539-7553)

- 접수기간 : 2026. 5. 29.(금) 16:00까지
- 선정발표 : 2026. 9. 14(월)
- 지원대상 : 19~34세 이하 부모님과 별도 거주 무주택 청년
*(월가구) 기준 중위소득 100% 이하 & (청년가구) 기준 중위소득 60% 이하
- 지급방식 : 월 최대 20만원씩, 생애 1회에 한해 최대 24개월(회) 지원
- 신청방법 : 복지포(<https://www.bokjiro.go.kr>) 온라인 신청
주소지 관할 읍면동 방문시청
- 문의처 : 정읍시 일자리경제과 청년지원팀 ☎063-539-5619
- 붙임 8 : 포스터 1부. 【28쪽】

4. 정읍시 4월 구직등록 안내 홍보

(서민재 ☎ 539-7553)

○ (오프라인) 읍면동 구직등록 창구 운영

- 운영기간 : 연중
- 내 용 : 구직자 상담, 구인상담 알선, 취업정보 제공 등
- 장 소 : 정읍시 고용복지플러스센터 2층(수성택지 3길 28)
- 대 상 : 18세 이상 누구나
- 제출서류 : 구직신청서, 신분증 사본
- 문 의 처 : 정읍시 일자리지원센터(063-539-8106)

○ (오프라인) 읍면동 구직등록 창구 운영

- 운영기간 : 연중
- 등록장소 : 정읍시 읍면사무소, 동주민센터
- 등록대상 : 15세 ~ 64세 정읍시민 구직자(주민등록 기준)
- 제출서류 : 구직신청서, 신분증 사본 각 1부

(구직신청서 서식은 읍면동사무소에 비치되어 있습니다)

○ (온라인) 워크넷 구직등록

- 등록기간 : 연중
- 등록방법 : 워크넷 홈페이지(www.work.go.kr)에 접속해 구직등록 6단계 절차를 통한 구직등록 신청



워크넷은! www.work.go.kr 

1998년서비스를 개시하였으며, 고용노동부와 한국고용정보원이 운영하는 믿고 신뢰할 수 있는 구직·구인정보와 직업·진로정보를 제공하는 대한민국 취업정보 사이트입니다.

붙임 9 : 구인정보 안내문 1부 【29쪽】

농업인상담소

1. 보급종 잔량 개별신청 안내

(문성숙 ☎ 537-4152)

- 신청기한 : 5월말 / 국립종자원 홈페이지(www.seednet.go.kr)개별신청
- 벼 : 동진찰, 참동진, 영호진미, 알찬미 등
- 콩 : 대찬콩, 대원콩, 풍산나물콩 등

2. 벼 종자 받아시험 의뢰 안내

(문성숙 ☎ 537-4152)

- 의뢰기한 : 5월 말 / 자가채종 종자 활용 농가중 받아시험 희망농가
- 의뢰방법 : 농업인 상담소로 볍씨종자 200g 접수(품종명 등 기입)
→ 매주 화요일까지 수거하여 수요일 기술센터 지도기획팀에 의뢰(결과는 차주 금요일 제공)

3. 2026년 스마트팜 현장실습형 교육생(전문과정) 모집 접수 안내

(문성숙 ☎ 537-4152)

- 접수기간 : 4. 30.(목), 15:00까지
 - 「스마트팜전문교육.com」 온라인 접수만 가능
 - 전문과정 별 중복신청 불가, 희망하는 권역·품목별 신청
- 교육내용 : 민간 스마트팜 시설을 활용한 이론과 현장실습의 중기 스마트팜 교육
- 모집규모: 총200명(전국)
- 과정구성

과정명	교육시간	장소	지원내용	내용	인원
전문 과정	6개월 (200시간)	지역별 실습농가 등	국비 100%	1단계: 이론·견학(40H) 2단계: 실습농가 실습(160H)	200명

* 재료비 및 교재비 30만원 자부담

- 모집대상 : 스마트팜 영농기술을 배우고자 희망하는 자
 - 18세 이상(주민등록상 '08. 1. 1. 포함 이전 출생자)

* 스마트팜 현장에서의 작물관리 등 실습활동이 가능한 자

** 실습 참여가 필수이므로 일정 조율이 가능한 자에 한해 신청 가능

5. 밭작물 관리

(문성숙 ☎ 537-4152)

- 마늘, 양파
 - 7~10일간격으로 2~3회 관수(스프링클러 이용), 노균병, 잎마름병등 병충해 방제
- 노지고추
 - 고추정식 시기는 정읍시 만상일이 4.27일경이므로 이후에 정식 권장
 - 최저기온 0℃이하로 내려가면 저온피해, 터널재배시도 된서리에는 피해발생
 - 경화처리는 노지정식전 7~10일전부터, 기상예보 확인
 - 저온피해시 물 20리터에 요소 60g 정도 넣어 엽면시비
 - 관수장치 설치로 칼슘결핍 예방, 20~25일 간격 2~3회 웃거름, 결순제거
- 고구마 싹이 나온 후에는 온도를 23~25℃ 습도는 70% 정도로 유지
- 생강 : 파종시기 (4월하순 ~ 5월상순)
 - 생강파종시 종강소독 : 베노밀·티람수화제, 종강 20kg당 물20리터에 소독약 100g에 4시간 정도 침지 후 파종
 - 생강 싹틔움 요령 : 4월 중순에 따뜻한 곳에 생강을 쌓은다음 모래나 등을 덮고 물을 충분히 준 후 거적을 덮어 2주일 정도 지나면 발아됨.

6. 유용미생물 이용 안내

(문성숙 ☎ 537-4152)

- 미생물? 육안으로 관찰하기 힘든 작은 생물체로 곰팡이, 세균, 바이러스, 조류를 통칭. 유기물 분해촉진, 가스장해방지, 생육촉진등 농축산분야에 활용
- 이용방법 : 경종용(토양개량, 비료경감, 병해충감소, 생육촉진)
축산용(소화율개선, 면역력증강, 악취개선, 퇴비부숙)
- 신청방법 : 경영체등록증확인 후 신규등록 후 미생물배양실 방문수령
- 공 급 처 : 농업기술센터 유용미생물 배양실(월 ~ 금 / 09:00~ 17:00)
- 공급방법 : 농가당 월 500L(자동분주-개별통) / 1,000원/5L - 카드결제
- 공급미생물 : 고초균, 광합성균, 유산균, 효모균, 혼합균
- 문 의 : 063-539-6345~6

7. 소형 건설기계 면허취득 교육생 모집안내

(문성숙 ☎ 537-4152)

○ 신청기간 : 2026. 4. 20. ~ 6. 20

○ 신청자격 : 1년이상 정읍시 거주농업인, 1종 보통운전면허 이상 보유자

○ 접수처 : 농업인 상담소

※ 교육기간 : 2026. 7. ~ 10.(이론 6, 실습 6) / 70명 / 360천원(보조 180, 자담 180)

2026 전북 청년 군복무 상해보험 안내



전북특별자치도에 주민등록을 둔 군복무중인 청년은
자동가입 / 무료가입 / 중복보장

☎ 통합 콜센터 | 070-4693-1655 | 접수방법 | F : 070-4758-8556
070-8892-3786 | E : a18997751@hanmail.net

👤 지원대상 | 육군, 해군, 공군, 해병대, 상근예비역 등
도내 주민등록을 두고 군복무 중인 청년(자동가입)
※제외대상 : 직업군인(부사관, 장교), 직업경찰, 사회복지요원 산업기능요원 등

📄 지원근거 | 전북특별자치도 군복무 청년 상해보험 지원 조례

📅 신청기한 | 사고일로부터 3년 이내(질병의 경우, 최초 진단일 기준)

※ 타 보험과 관계없이 중복 보상 가능

보장내용	보험가입금액	비고
상해사망	5천만원	
상해후유장해	5천만원	3~100%
질병사망	5천만원	
질병후유장해	5천만원	80~100%
상해입원(일당)	3만원	180일한
질병입원(일당)	3만원	180일한
뇌졸중진단비	3백만원	1회한
급성심근경색진단비	3백만원	1회한
외상성절단진단비	1백만원	1회한
정신질환위로금	2백만원	
수술비	20만원	1회한
손발가락 수술비	20만원	1회한
골절발생위로금(회당)	30만원	치아파절 제외
화상발생위로금(회당)	30만원	

【붙임 2】 제59회 동학농민혁명기념제 홍보물

동학농민혁명 132주년 기념

“다시, 사람이 하늘이다”

제59회 **동학
농민혁명
기념제**

2026. 5. 9(토) ~ 11(월)

동학농민혁명기념공원 일원

(전북특별자치도 정읍시 덕천면 동학로 742)

축하공연



손태진



조재전



먼데이키즈



경서

주최  정읍시

주관



사) 동학농민혁명계승사업회

[붙임 3] 4월 반상회 홍보자료



수요일은 문화의 날

- 도서, 전자책 **50% 할인**
- 도서관, 박물관 **연장개방**
- 공연, 전시 **관람료 할인**
- **지역 맞춤형 문화 프로그램**
- 휴양림 **무료입장 등**

▶ 공식 홈페이지



▶ 공식 인스타그램



연번	정부 주요 정책 안내자료
1	우리 주변에서 희망과 행복을 전하는 이웃을 추천해 주세요
2	2006~2007년 대상, 청년 문화예술패스 홍보
3	2026년 통합문화이용권(문화누리카드) 홍보
4	취업한 농업경영주 배우자도 농업인 자격 인정!
5	2026년 아동수당 변경사항 안내
6	지역사회 통합돌봄 본사업 시행
7	도시침수 예방을 위한 '막힘없는 빗물받이 만들기'
8	물티슈 변기투입 자제 홍보자료
9	봄철 산행 안전수칙 준수 및 산불 예방 협조
10	진드기매개감염병 예방 및 관리수칙



보다 자세한 내용은 총무과 홈페이지 '공지사항-2026년 4월 반상회 홍보자료'를 참조하시기 바랍니다.

【붙임 4】 아동학대예방 리플릿

배우는 부모 자라는 아이

부모가 매일 한 걸음 배우며 노력할 때 자라는 아이도 건강하고 행복합니다.

아동이 행복한 양육 환경을 함께 만들어주세요!

실천 1 어떻게 **소통** 해야 할까요?

 <p>1</p> <p>끝까지 귀 기울여 들어주기</p> <p>자녀가 존중 받는 느낌을 받도록 자녀의 이야기를 끊지 않고 끝까지 들어주세요.</p>	 <p>2</p> <p>존중과 공감의 자세로 반응해 주기</p> <p>자녀의 말을 경청하고 있는 그대로 공감하며 자녀의 입장과 생각을 이해해 주세요.</p>	 <p>3</p> <p>비난이나 지시하는 말 하지 않기</p> <p>자녀의 생각이 현실적으로 이루어지기 어렵다면 대안을 찾는 대화를 해주세요.</p>	 <p>4</p> <p>긍정적인 면을 구체적으로 격려하기</p> <p>자녀가 잘 하고 노력하는 것, 나아지는 것 등에 초점을 두어 구체적으로 칭찬하고 격려해 주세요.</p>
---	---	--	---

실천 2 아이를 존중하며 **양육** 하려면 어떻게 해야 할까요?

 <p>1</p> <p>위협적이거나 무서운 표정 짓지 않기</p> <p>자녀가 심리적 부담과 두려움을 느끼지 않도록 부드럽게 대화해 주세요.</p>	 <p>2</p> <p>목소리 크기 낮추고, 안정적인 톤으로 말하기</p> <p>자녀가 부모와 대화하는 느낌을 받도록 목소리 톤을 조절해 주세요.</p>	 <p>3</p> <p>나-전달법으로 말하기</p> <p>자녀에 대한 비난 없이 부모의 입장에서 감정을 구체적으로 표현해 주세요.</p>	 <p>4</p> <p>아이와 함께 만든 규칙 지키기</p> <p>자녀와 함께 약속을 정하고 지키며 일관된 양육 방법을 유지해 주세요.</p>
--	--	--	---

【붙임 5】 산불방지 방송안

산불방지 마을 앰프방송 (안)

정읍시 읍동면사무소에서 ○○ 마을주민 여러분에게
산불예방에 대하여 말씀 드리겠습니다

봄철 2월부터 5월까지의 산불이 발생하기 쉬운 계절이므로
주민여러분께서는 다음사항을 지켜 산불로부터 우리의 귀중한
산림자원을 보호하고 한순간의 부주의로 산불을 발생시켜 불이익을
당하는 일이 없도록 협조하여 주시기 바랍니다

- 산림 연접지에서는 논·밭두렁이나 영농부산물, 쓰레기 소각은
자제하여 주시기를 간곡히 부탁드립니다.
- 입산금지구역에는 신고없이 들어가지 마시기 바랍니다.
- 산에 가실 때에는 성냥, 라이터, 버너 등 화기물 소기 및 흡연을 금지하여
주시고 허용되지 않는 구역에서 취사 및 아영 행위를 금지하여 주시기
바랍니다.
- 어린이가 불장난을 하지 못하도록 철저히 단속합니다.
- 화기물을 휴대한 노약자가 묘지나 산 가까운 곳에서 소각하지
않도록 감시 보호합니다.
- 산림 내에서 불을 사용해서는 안 되며 불 피우는 것을 발견 시
읍면동사무소나 시청 산림녹지과에 신고합니다.
- 산불을 발견하면 읍면동사무소나 시청 산림녹지과에 즉시 신고하고
전 주민이 산불진화에 참여합니다.

이상은 정읍시 산불방지 대책본부에서 ○○ 마을주민 여러분께
당부 드리는 사항입니다. 꼭 지켜주시기 바랍니다.

감사합니다.

【붙임 6】 문화산책-소리의 정원 홍보 포스터

2026 정음시립예술단 상설공연

시민 중심, 으뜸 **정음**

정음시립국악단
4월 상설공연

소리의 정원

2026.
04. 29. 수요일
저녁 7시
연지아트홀



단장 · 예술감독 · 총연출 **조용수**



특별출연 **윤상호**
정음시립국악원 민소리반 교수



특별출연 **박상주**
정음시립국악원 고함반 교수

주최:  정음시

주관:  정음시립국악단

【봄 임 기】 정읍시립박물관 석지 채용신 연속 테마전 홍보



정읍시 정읍시립박물관
정읍시립박물관 테마전

꽃과 새,
상징을 담다

석지 채용신 화조화

정읍시립박물관 제1상설전시실

2026. 4. 3. (금) → 6. 14. (일)

[붙임 8] 2026년 청년월세 지원사업 홍보 포스터

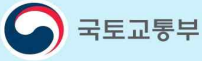

청년들의
홀로서기를 응원합니다

청년월세 지원사업

청년월세 지원사업이란?

경제적 어려움을 겪는
청년층의 주거비 부담을 덜어드리기 위해 24개월 분의 월세를
월 최대 20만원까지 지원하는 사업입니다(생애 1회)



지원대상

19~34세 청년으로 부모님과 별도 거주하고 있는
무주택자(전입신고 필수)

선정인원

전국 6만명(지역별로 선정인원 수가 다름)
* 지원자가 많을 경우 소득, 재산 등이 낮은 인원을 선정

제외대상

- 주택 소유자(분양권, 임차권 포함)
- 2촌이내 주택 임차(배우자의 2촌 이내 혈족 포함)
- 공공임대주택, 공무원임대주택 거주
- 1실에 다수 거주 전대차
(단, 임대인과 별도 계약 체결 시 가능)
- 과거 국토부가 시행한 청년월세 한시 특별지원에
선정되어 이미 24개월을 수혜받은 자
- 국토부 또는 지자체 시행 월세 지원 사업을
수혜 중인 경우(수혜 종료 후 신청 가능)
- * 2차 청년월세 한시 특별지원(신청일: '24.2월~'25.2월) 수혜자는
2차 사업 지원 종료 시(2027년 12월)까지 신청 불가

지원한도

실제 납부한 임대료 범위 내에서 월 최대 20만원씩
24개월 동안 매월 분할 지원
* 주거급여 수급자도 월세지원 한도액 20만원에서 주거급여액을
차감하고 지원

신청접수

신청기간 2026.3.30(월) 09:00 ~
2026.5.29(금) 16:00

선정자 발표 2026.9.14(월)

* 선정자는 5월분 월세부터 소급해서 지원

신청방법

온라인 신청 복지로 홈페이지(www.bokjiro.go.kr)

방문 신청 주소지 관할 행정복지센터

소득·재산 기준

소득 청년독립가구 기준중위소득 60%이하
및 원가구 기준중위소득 100%이하

재산 청년독립가구 1억22백만원 이하
및 원가구 4억7천만원 이하

※ 청년가구 : 청년+배우자+직계비속+동일 주소지에 거주중인
'민법'상 가족

※ 원가구 : 청년가구+1촌 이내 직계혈족(부모)

【붙임 9】 정읍시 4월 구인등록 안내 홍보

구 인 정 보

[국민취업지원제도]

○취업을 희망하시는 분은 국민취업지원제도를 바로 신청해주세요 ☎ 530-7502,7503,7504)

- 참여유형과 요건에 따라 구직수당(300만~최대 540만원)과 맞춤형 취업지원서비스를 지원해 드립니다

※정보제공처 : 고용노동부 정읍고용복지+센터(☎ 530-7509,7511)

번호	사업장명	모집직종	모집인원	임금액
1	(주) 옹지하이텍	제조부문 환경안전 중간 관리자	1명	연봉 38,000,000원 이상
2	(주)코롬방제과	개발팀원	1명	연봉 30,000,000원 이상 ~ 34,000,000원 이하
3	라온재가복지센터	사회복지사	1명	월급 2,200,000원 이상 ~ 2,400,000원 이하
4	바우컴퍼니주식회사	기계조립공장 생산관리	1명	월급 3,000,000원 이상 ~ 4,000,000원 이하
5	사단법인 더 마루	주간활동센터 전담인력	1명	월급 2,160,000원 이상
6	사단법인 한국장애인부모회 정읍시지부	주간활동서비스 제공인력	1명	월급 2,307,000원 이상
7	샘골재가복지센터	주간보호사회복지사	1명	월급 2,400,000원 이상 ~ 2,700,000원 이하
8	에덴요양원	간호조무사	1명	월급 2,250,000원 이상
9	에이티스스포츠클럽 유한회사	정읍 AT풋살클럽에서 취미반 코치	1명	시급 10,320원 이상 ~ 10,320원 이하
10	유한회사 동방이노베이션	정보통신설비 구축(공사) 및 유지관리 사원	2명	연봉 30,000,000원 이상 ~ 40,000,000원 이하
11	작은숲요양원	조리원	1명	월급 2,200,000원 이상
12	정읍 한국병원	임상병리사 물리치료사(팀장급)	1명 1명	월급 2,265,000원 이상 ~ 3,000,000원 이하 월급3,800,000원이상~4,200,000원이하
13	정읍사회복지관	정읍사회복지관 직원(정규직)	1명	월급 2,200,000원 이상 ~ 3,000,000원 이하
14	정읍시가족센터	공동육아나눔터 전담인력	1명	월급 2,204,600원 이상 ~ 3,054,000원 이하
15	정읍시청소년수련관	수영장 안내데스크직원	1명	시급 10,320원 이상 ~ 10,320원 이하
16	정읍진이비인후과의원	간호조무사	1명	연봉 29,000,000원 이상 ~ 40,000,000원 이하
17	주식회사 대양이엔지	전기 산업기사, 전기공사 기술자 중급이상	1명	월급 3,000,000원 이상 ~ 3,500,000원 이하
18	주식회사 두손푸드	식품회사 배합실 생산직	1명	월급 2,400,000원 이상
19	주식회사 삼영캐스코	(주)삼영캐스코 현장직(정규직)	5명	연봉 31,000,000원이상
20	주식회사 삼정푸드	HACCP 품질관리자	1명	월급 2,500,000원 이상
21	주식회사 새로 전복지점	인터넷,방송 설치,AS,철거 기사님 , 전송망직원	2명	연봉 26,000,000원 이상 ~ 30,000,000원 이하
22	주식회사 엘리스테이	리조트 객실청소(메이드) 리조트관리부직원	5명	연봉 28,000,000원 이상 ~ 29,000,000원 이하
23	주식회사 이노바텍	주방 참모	1명	월급 2,350,000원 이상
24	주식회사 태인모터스	대형자동차 정비원	2명	월급 2,500,000원 이상 ~ 4,000,000원 이하
25	푸른나래주간보호센터	사회복지사	1명	월급 2,200,000원 이상

※ 회사 사정에 따라 구인내용은 변경될 수 있으며 채용이 조기 마감될 수 있습니다.