

제 2026-9호

# 이 장 회 보

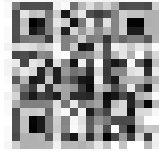

2026. 5. 4.(화)

- 회보는 공문서로서의 효력을 가지며 많은 주민이 볼 수 있도록 마을회관에 비치하여 주시고 마을 방송 등을 활용 홍보하여 주시기 바랍니다.
- 회보는 1년 이상 보관하여야 합니다.
- 정읍시 홈페이지(www.jeongeup.go.kr)에서 ‘이장회보’ 열람방법  
네이버 ‘정읍시청’ 조회 및 선택 → 목록 ‘읍면동’ 선택  
→ ‘용동면’ 선택 → 공지사항

-----

● 다음 이장 회의는 2026. 5. 25.(월) 개최될 예정입니다.

## 제59회 동학 농민혁명 기념제

2026. 5. 9(토) ~ 11(일)

동학농민혁명기념공원 일원

(전북특별자치도 정읍시 덕천면 동학로 742)

### 축하공연



손태진



조재즈



먼데이키즈

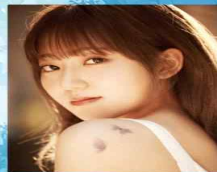

경서

주최  정읍시

주관

 사) 동학농민혁명기념제승사업회



# 용 동 면



# 목 차

## 【 총 무 팀 】

1. 2027년도 주민참여예산 편성을 위한 건설분야 소규모 지역개발 사업 등 제출 안내	1
2. 제9회 전국동시지방선거 사전투표장소 안내 .....	1
3. 납세자보호관 제도 홍보 .....	2
4. 2026년 일반·장애인 스포츠강좌이용권 추가모집 안내 .....	2
5. 정읍시 주요 관광·체육시설 5월 공휴일 운영 및 휴관일 알림 .....	2
6. 제59회 동학농민혁명기념제 순환버스 운영 안내 .....	3
7. 2026년 정읍시 「아기마중 북스타트」 사업 안내 .....	3

## 【 맞춤형복지팀 】

1. 고유가 피해지원금 1차 지급 안내 .....	4
2. 치매환자 실종예방사업 홍보 .....	5
3. 장애인 통합건강증진프로그램(1기) 홍보 .....	5
4. 2026년 국가 암검진 안내 .....	6
5. 진드기 매개 감염병 주의 안내 홍보 .....	6
6. 의료·요양 통합돌봄사업 신청 홍보 안내 .....	7
7. 아동학대 의심 신고 안내 .....	7

## 【 산 업 팀 】

1. 2026년 봄철 산불조심 기간 설정 및 대책본부 운영 안내 .....	8
2. 2026년 개인지방소득세 확정신고 홍보 .....	8
3. 마을세무사 제도 안내 .....	9
4. 2026년 전략작물 직불금(동·하계) 등록신청 안내 .....	9
5. 2026년 기본형 공익직불금 등록신청 안내 .....	10
6. 농작물 재해보험 가입기간 및 사업지역 알림 .....	10
7. 2026년 농산물 가격 안정 지원사업 신청 재안내(고추, 생강, 감자) ...	10
8. 2026년 친환경퇴비 생산시설 지원사업 신청 안내 .....	11
9. 2026년 농기계 등화장치(경운기, 트랙터) 지원사업 추가신청 안내 ...	11
10. 2027년 특용작물(인삼) 생산시설현대화 사업 수요조사 안내 .....	11

## 【 생활민원팀 】

1. 시립농악단 기획공연 홍보 .....	12
2. 2026년 정읍시립박물관 석지 채용신 연속 테마전 홍보 .....	12
3. 2026.1.1. 기준 개별공시지가 결정·공시 및 이의신청 접수 안내 ·	12
4. 제4회 정읍 웹툰 공모전 참여 및 홍보 .....	13

## 【 농업인상담소 】

1. 보급종 잔량 개별신청 안내 .....	14
2. 2026년 6월 농식품인력개발원 교육생 모집 안내 .....	14
3. 소형 건설기계 면허취득 교육생 모집 안내 .....	14
4. 유용미생물 이용 안내 .....	14
5. 벼농사 관리 .....	15
6. 밭작물 관리 .....	16

# 총 무 팀

## 1. 2027년도 주민참여예산 편성을 위한 건설분야 소규모 지역개발 사업 등 제출 안내 (모용관 ☎ 539-7524)

○ 제출기한 : ~ '26. 5. 22.(금) (기한 내 미신청 마을은 없는 것으로 간주)

○ 예산규모 : 읍면동별 2억원(소규모 주민숙원 70%, 특수시책 30%)

○ 대상사업

- 주민숙원 : 농로 포장, 배수로 설치 등

- 특수시책 : 소공원 조성, 야외운동기구 설치, 꽃길 조성, 벽화 조성, 마을 안심환경 조성(가로등 또는 CCTV설치 등)

※ 마을별 총1건 선정 제출(개소당 사업비 20,000천원 이내)

○ 추진절차 : 사업접수 → 현장조사 → 읍동면지역위원회 심의·선정 → 예산편성

○ 선정기준

- 최근 3개년 마을별 공사 내역과 공사 금액이 적은 마을 사업 우선 선정

- 인명 및 재해 피해 예방 사업

- 다수의 주민에게 혜택이 가고 희망하는 사업

○ 참고사항

- 사유지 포함 사업은 기부채납 필요(기부채납의 어려움이 있는 사업 후순위)

- 막대한 예산 소요 및 행정 절차상 추진이 어려운 사업 배제

- 우리시 고유사업이 아닌 타기관 사업 배제(농어촌공사 구역 등)

※ 이번 제출건을 바탕으로 2027년도 면 주민숙원사업 선정시 참고예정

○ 제출서류 : 마을사업 선정 회의록 1부

붙임 1: 소규모 지역개발사업 선정 회의록 및 참석자 명단 1부. 【17쪽】

## 2. 제9회 전국동시지방선거 사전투표장소 안내

(모용관 ☎ 539-7524)

○ 사전투표일자 : 2026. 5. 29.(금) ~ 5. 30.(토) [오전 6시 ~ 오후 6시]

○ 사전투표장소 : 읍동전통문화생활관 1층(정읍시 읍동면 칠석3길 6)

붙임 2 : 정읍시 관내 사전투표소 현황 【20쪽】

### 3. 납세자보호관 제도 홍보

(모용관 ☎ 539-7524)

- 납세자보호관 개요 : 지방세 관련 고충민원 등 납세자 권리보호업무 추진
- 납세자보호관 업무
  - 지방세 관련 고충민원의 처리 및 세무상담 등에 관한 사항
  - 세무조사·체납처분 등 권리보호요청에 관한 사항
  - 세무조사 기간 연장 및 연기에 관한 사항
  - 징수유예 및 기한연장 신청에 관한 사항 등
- 민원접수 : 고충민원신청서에 의한 서면 신청(읍면동→감사과)
- 문 의 : 정읍시 감사과 납세자보호관(063-539-5121, 5123)

### 4. 2026년 일반·장애인 스포츠강좌이용권 추가모집 안내

(모용관 ☎ 539-7524)

- 신청기간 : 2026. 5. 4.(월) ~ 5. 20.(수)
- 모집대상
  - (일반)기초생활수급자, 차상위 등 저소득층 5~18세 유·청소년
  - (장애인)5~69세 등록 장애인
- 지원금액 : (일반) 월 105,000원 / (장애인) 월 110,000원
- 신청방법
  - 스포츠강좌이용권 홈페이지
  - 용동면사무소 방문 신청

### 5. 정읍시 주요 관광·체육시설 5월 공휴일 운영 및 휴관일 알림

(모용관 ☎ 539-7524)

붙임 3 : 주요 관광·체육시설 운영일 안내표 【21쪽】

## 6. 제59회 동학농민혁명기념제 순환버스 운영 안내

(최새리 ☎ 539-7523)

- 이용금액 : 무료
- 홍보계획 : “순환버스 시간표 플래카드“ 버스승강장 설치
- 운영계획 : 5. 9.(토) ~ 5. 11.(월) 3일간 운행

### 제59회 동학농민혁명기념제 개요

1. 기 간 : 2026. 5. 9.(토) ~ 5. 11.(월) / 3일간  
\* 제59회 동학농민혁명기념식 : 2026. 5. 9.(토) 18:00
2. 장 소 : 동학농민혁명기념공원 일원(정읍시 덕천면 동학로 742)
3. 주요내용 : 공식제례, 기념식 및 축하공연, 체험 및 플리마켓, 기획행사 등
4. 주최/주관 : 정읍시/(사)동학농민혁명계승사업회

붙임 4 : 순환버스 시간표 1부. 【22쪽】

## 7. 2026년 정읍시 「아기마중 북스타트」 사업 안내

(최새리 ☎ 539-7523)

- 시행기관 : 정읍기적의도서관
- 운영내용

구 분	책꾸러미 배부	독서프로그램 운영
대 상	임신부 ( 정읍시에 주소를 둔 자 )	예비 부모
내 용	구성품 : 그림책 2권, 가이드북, 에코백, 아이성장보드	<b>그림책 태교 프로그램</b> 기수당 10가족 / 매주 토요일 4회씩 운영 · 1기 : 6.13.~7.4 14:00~16:00 · 2기 : 10.10.~10.31. 14:00~16:00
신청방법	도서관홈페이지 - > 북스타트 책꾸러미 신청 - > 방문 / 택배 수령 선택	도서관홈페이지 - > 독서문화프로그램 신청 ( 5 월중 신청 )

- 문의처 : 정읍시 기적의 도서관 (☎063-539-6452~3)

붙임 5 : 아기마중 북스타트 홍보물 1부. 【23쪽】

# 맞춤형복지팀

## 1. 고유가 피해지원금 1차 지급 안내

(심버드리 ☎ 539-7531)

- 신청기간 : 2026. 4. 27. (월) ~ 5. 8. (금) 2주간
- 지급대상 : 1차 기초,차상위(한부모) 수급자
- 지급금액

구 분	지급금액			비 고
	차상위, 한부모	기초수급자	소득하위 70%	
1차	50만원	60만원	20만원(2차)	농어촌 인구감소지역

- 신청방법 : 면사무소 방문신청, 카드사(신용,체크,지역사랑상품권)등
- 사용기간 : 2026. 8. 31. (월)
- 사 용 처 : 소상공인 업체(연매출 30억원 이하) 및 정읍사랑상품권 가맹점 등
- 구비서류
  - 1) 본인 신청 : 신분증 지참 (미성년자는 세대주 신청)
  - 2) 대리인 신청 : 대리인 신분증, 위임장, 본인과 대리인 관계 증명 서류 지참
- “찾아가는 신청” 현장출장 지급반 운영
  - 운영기간 : 1차 신청기간 ( 4. 27. ~ 5. 8. )
  - 운영내용 : 고령자,장애인 등 거동이 불편한 주민이 찾아가는 신청요청시 종합행정 담당직원이 출장 지급
  - 운영방법 : 신청서 접수(1차 출장) → 대상자 확인 및 카드등록 → 카드배부(2차 출장)
- **2차 신청기간 : 2026. 5. 18. (월) ~ 7. 3 (금)**
- 이의신청 접수기간 : 5. 18. (월) ~ 7. 13 (금)
- 문 의 : 용동면사무소 복지팀(☎ 539-7531)  
정읍시 전담콜센터(☎ 539-8101~2)

## 2. 치매환자 실종예방사업 홍보

(김은태 ☎ 539-7532)

- 사업기간 : 2026. 1 ~ 예산 소진시까지
- 지원대상 : 정읍시에 주소를 둔 실종위험이 있는 치매환자
- 주요내용
  - 실종예방 스마트태그 지원
  - 실종예방 목걸이 보급
  - 배회가능 어르신 인식표
  - 지문 등 사전등록
- ※ 기타 자세한 사항은 정읍시치매안심센터 문의 요망
- 문의처 : 정읍시치매안심센터(정읍시 금봉1길 215)
  - ☎ 063) 539-6951
  - 치매안심센터 분소(정읍시 신태인중앙로 40)
  - ☎ 063) 539-6578

## 3. 장애인 통합건강증진프로그램(1기) 홍보

(김은태 ☎ 539-7532)

- 대 상 : 관내 거주 장애인 및 보호자
- 모집인원 : 10팀(장애인 단독참여 또는 보호자 동반)
- 모집기간 : 2026. 4. 27.(월) ~ 5. 13.(수)
- 시작일시 : 2026. 5. 19.(화) / 6주간 진행
- 운영일시 : 매주 화·목 11:00 ~ 12:00 (1시간)
- 장 소 : 샘골건강생활지원센터(상동중앙로 16)
- 프로그램 : 건강관리·정서지원·운동교육·영화감상 등 프로그램 운영
- 신청 및 문의 : 정읍시 보건소 건강생활팀 배준선(☎063-539-6994)

#### 4. 2026년 국가 암검진 안내

(김은태 ☎ 539-7532)

- 검진기간 : 2026. 1. 1. ~ 12. 31. (연중)
- 검진대상 : 짝수년생 (50세 이상은 1년 1회 대장암 검진)
- 검진장소 : 정읍시 및 관외 검진 가능한 병원
- 내 용

암 종	검진대상	검진주기	비고
위암	40세 이상	2년	* 간암 고위험군 간경변증, B형간염항원 양성, C형간염항체 양성, 만성간질환 환자  * 폐암 고위험군 30갑년이상 현재 흡연자
대장암	50세 이상	1년	
간암	40세 이상(고위험군)	6개월	
자궁경부암	20세 이상	2년	
유방암	40세 이상	2년	
폐암	54~74세(고위험군)	2년	

- 문의 : 정읍시보건소 보건위생과 진료민원팀(☎063-539-6083)
- 연말에는 예약이 많이 밀리니 상반기에 미리 검진 받아주시기 바랍니다.

#### 5. 진드기 매개 감염병 주의 안내 홍보

(김은태 ☎ 539-7532)

- 봄철 야외활동 증가로 진드기 매개 감염병 발생 위험이 높아지고 있으니 주의하시기 바랍니다.
- 풀밭, 농작업 등 야외활동 시 긴 옷 착용 및 기피제 사용을 권장합니다.
- 귀가 후에는 즉시 샤워하고 옷은 세탁하는 등 개인 위생을 철저히 해주시기 바랍니다.
- 진드기에 물린 후 발열, 근육통 등의 증상이 있을 경우 즉시 의료기관을 방문하시기 바랍니다.
- 문의 : 정읍시보건소 감염병관리과 (☎063-539-6752)

붙임 6 : 진드기매개감염병 안내문. 【24쪽】

붙임 7 : 진드기매개 질환 의심환자 관리 매뉴얼. 【26쪽】

## 6. 의료·요양 통합돌봄사업 신청 홍보 안내

(유정인 ☎ 539-7533)

- 신청기간 : 2026. 3월 ~ 연중
- 신청방법 : 방문신청, 우편·팩스 신청 가능 (주소지 읍면동 주민센터)
- 신청자격 : 본인 및 가족, 후견인
- 대 상 : 정읍시에 주소를 둔 65세 이상 노인으로 의료·요양 등 복합적인 욕구로 통합지원이 필요한 시민
  - (우선대상) 장기요양등급자, 퇴원환자, 노인맞춤돌봄서비스 중점군
- 지원내용 : 보건의료(방문의료, 건강운동), 건강관리, 장기요양(방문요양, 목욕, 간호), 일상생활(가사, 식사 등), 주거(낙상예방, 위생관리) 등 분야별 서비스 연계·제공
- ※ 본인부담 : 지역특화(자체개발) 서비스 제공시 본인부담액 발생
  - (무료) 기초수급자/차상위, (20%) 기초연금 수급자, (100%) 기준 초과자

## 7. 아동학대 의심 신고 안내

(유정인 ☎ 539-7533)

- 아동학대 대응체계
  - 시청(아동보호팀) : 아동학대 신고접수, 학대 현장조사 및 학대 판단
  - 경찰(APO, 수사팀) : 아동학대 사건접수 및 수사, 긴급조치 등
  - 아동보호전문기관 : 피해아동과 학대행위자를 위한 상담 치료 및 교육
- 아동학대를 목격하신다면 조속히 신고 부탁드립니다.
- 신고연락처 : ☎063-536-1391, ☎112

# 산업팀

## 1. 2026년 봄철 산불조심 기간 설정 및 대책본부 운영 안내

(송정민 ☎ 539-7541)

- 산불조심기간 : 봄철 2026. 2. 1. ~ 5. 15. / 가을철 11. 1. ~ 12. 15.
- 산불방지대책본부 설치운영
  - 설치기관 : 본청, 읍면동사무소
  - 운영시간 : 평일 ~ 21:00 / 휴일 10:00 ~ 18:00
  - 협조사항
    - 산불방지 방송실시 및 산불발생시 즉시 보고  
(면사무소, 시상황실 539-5769, 용동의용소방대 537-8119, 용동파출소 537-8112)
    - 산림연접지 내 소각행위 금지 적극 계도

붙임 8 : 산불방지 방송안 1부. 【28쪽】

## 2. 2026년 개인지방소득세 확정신고 홍보

(송정민 ☎ 539-7541)

- 납세의무자 : 2025년 귀속 종합소득세 확정신고 대상자
- 신고기간 : 2026. 5. 1. ~ 6. 1.
- 신고납부 방법
  - 전자신고
    - PC : 홈텍스 (종합소득세) → 위택스 연계신고 (지방소득세)
    - 모바일 : 손택스 (종합소득세) → 위택스 연계신고 (지방소득세)
  - 방문신고
    - 대상자 : 모두채움 대상자 (모두채움 안내문, 신분증 지참)
    - 장 소 : 정읍시 개인지방소득세 신고창구 (민원지적과 내), 정읍세무서
- 상담문의 : 콜센터 (1661-6669), 정읍시청 세정과 (539-5288, 5270)

붙임 9 : 홍보리플릿 1부. 【29쪽】

### 3. 마을세무사 제도 안내

(송정민 ☎ 539-7541)

- 목 적: 세무사 이용이 어려운 취약계층 시민에게 재능기부를 통한 무료상담
- 세무사 명단

연번	세무사	전화번호	담당구역	비고
1	공병일	063-535-0002	읍면동 구분없음	
2	김병수	063-531-8071	읍면동 구분없음	
3	변솔메	063-533-4200	읍면동 구분없음	

### 4. 2026년 전락작물 직불금(동·하계) 등록신청 안내

(김정호 ☎ 539-7543)

- 신청기간
  - 동계 : 2026. 2. 23.(월) ~ 4. 24.(금) \*종료
  - 하계 : 2026. 2. 23.(월) ~ 5. 29.(금)
- 신청대상 : 논 농지에서 전락작물 품목을 재배하는 농가
  - ※ 백태, 콩나물 콩의 경우 직전연도 신청자, 신청면적까지만 신청 가능
- 품목·단가

절기	재배작물	지급단가(원/㎡)	비고
동계	밀	100	
	보리,귀리 등 동계작물	50	
	조사료	50	
하계	가루쌀, 두류	200	
	하계조사료(총채벼, 옥수수 등)	550	
	옥수수(식량), 깨	150	
	수급조절용 벼	500	rpc 약정
	알팔파, 울무	250	
	수수	240	
동계 밀, 조사료 재배 후 하계 두류, 가루쌀, 조사료(알팔파 포함) 이모작 시 100원/㎡ 추가 지급			

- 신청방법 : 농업e지 온라인 신청, 면사무소 방문 신청 등
- 제출서류 : 신청서, 출하 약정서·통합 서약서(수급조절용 벼 신청 시) 등

## 5. 2026년 기본형 공익직불금 등록신청 안내

(김정호 ☎ 539-7543)

○ 신청기간 : 2026. 3. 1(일) ~ 5. 31(일)

※ 온라인 비대면 신청 및 면사무소 방문 신청 동시 운영

○ 신청대상 : 1년 이상 영농에 종사 중이며 1년 이상 농지 인접지역에 주소를 둔 자

※ 단, 도시에 거주하고 있는 경우 농업을 주업으로 하는 자 요건 충족 시

○ 신청방법 : 농업e지 온라인 신청, 면사무소 방문 신청 등

○ 제출서류 : 신청서, 가족관계증명서(소농직불금 신청 시)

## 6. 농작물 재해보험 가입기간 및 사업지역 알림

(김정호 ☎ 539-7543)

품목		가입기간	사업지역	비고
감귤		4. 27. ~ 5. 29.	전국	
대파		4. 27. ~ 6. 19.	전국	
고구마		4. 20. ~ 6. 5.	전국	재해보험 수입안정
옥수수		4. 20. ~ 6. 12.	전국	재해보험 수입안정
벼	일반벼	4. 20. ~ 6. 19.	전국	재해보험 수입안정
	가루쌀	4. 20. ~ 7. 10.		

## 7. 2026년 농산물 가격 안정 지원사업 신청 재안내(고추, 생강, 감자)

(오진혁 ☎ 539-7542)

○ 신청기한 : ~2026. 5. 29.(금)까지

○ 신청품목 : 건고추, 생강, 노지감자

○ 신청대상 : 관내 주소를 두고 해당 농지를 직접 경작하는 농업인

※ 단순 위탁·개별 출하 농가는 제외

○ 지원면적 : 1,000㎡ ~ 10,000㎡

○ 지원내용 : 시장가격이 기준가격보다 낮을 경우, 차액의 90% 이내 보전

○ 준비서류 : 사업신청서, 개인정보 동의서, 출하계약서 사본(농협 등)

※ 주의사항 : 타 가격보전 사업 중복 수혜자 제외

## 8. 2026년 친환경퇴비 생산시설 지원사업 신청 안내

(오진혁 ☎ 539-7542)

- 신청기한 : ~2026. 5. 6.(월)까지
- 신청대상 : 생산자단체, 농업법인, 민간(개인)업체 등
- 지원한도 : 250백만원/개소(국비 20%, 용자 30%, 시비 20%, 자부담 30%)
- 사업내용 : 퇴비 생산시설 및 제품생산·관리장비 지원

## 9. 2026년 농기계 등화장치(경운기, 트랙터) 지원사업 추가신청 안내

(오진혁 ☎ 539-7542)

- 신청기한 : ~ 2026. 5. 15.(금) 까지
- 신청대상 : 경운기 또는 트랙터를 보유하고 있는 농업인
- 신청방법 : 용동면사무소 방문 신청
- 사업내용 : 경운기, 트랙터 도로 주행 농기계 등화장치 부착지원
- 지원품목 : 저속차량 표시등, 방향지시등, 야간반사판(저속차량 표지판, 야간안전 표지판)

## 10. 2027년 특용작물(인삼) 생산시설현대화 사업 수요조사 안내

(오진혁 ☎ 539-7542)

- 신청기한 : ~2026. 5. 11.(월)까지
- 신청대상 : 인삼을 재배하는 농업인, 농업법인, 생산자단체 등
- 지원비율 : 국비 20%, 용자 30%, 시비 30%, 자부담 20%
- 사업내용 : 고품질 인삼 생산에 필요한 시설·장비 등 지원
- 신청방법 : 용동면사무소 산업팀 전화신청(539-7542)

# 생활민원팀

## 1. 시립농악단 기획공연 홍보

(서민재 ☎ 539-7553)

- 공연명 : 시립농악단 기획공연 홍보협조(호남우도농악의 발상 정읍농악 판굿과 개인놀이)
- 일시 : 2026. 5. 15.(금) 19:00(1회 60분) / 정읍연지아트홀
- 공연내용 : 정읍농악 판굿(오채질굿, 오방진굿, 호허굿)  
개인놀이 마당(부포놀이, 설장구, 채상소고, 12발상모)
- 관람료 : 선착순 무료  
붙임 10 : 포스터 1부. 【30쪽】

## 2. 2026년 정읍시립박물관 석지 채용신 연속 테마전 홍보

(서민재 ☎ 539-7553)

- 전시명 : 꽃과 새, 상징을 담다
- 전시기간 : 2026.4.3.(금)~2026.6.14.(일) / 73일간
- 관람시간 : 09:00 ~ 18:00(관람료 무료) \*매주 월요일 휴관
- 전시장소 : 정읍시립박물관 제1상설전시실
- 전시유물 : 채용신 필 화조 병풍 등 7점
- 문의 : 정읍시립박물관(063-539-6795)  
붙임 11 : 포스터 1부. 【31쪽】

## 3. 2026.1.1. 기준 개별공시지가 결정·공시 및 이의신청 접수 안내

(서민재 ☎ 539-7553)

- 결정/공시일 : 2026. 4. 30.
- 신청기간 : 2026. 5. 29.까지
- 신청사항 : 2026.1.1.기준 개별공시지가 결정의 이의 신청
- 신청인 : 토지소유자 및 그 밖의 이해관계인
- 접수처 : 정읍시 공시지가상황실 또는 읍면동 주민센터
- 신청방법 : 접수처에 비치되어 있는 개별공시지가 이의신청서 작성  
우편(정읍시 민원지적과 부동산관리팀) 또는 팩스(063-539-6512)  
※우편 접수는 2026.5.29.소인분까지 인정
- 문의처 : 정읍시 공시지가 상황실 ☎063-539-6776~9

#### 4. 제4회 정읍 웹툰 공모전 참여 및 홍보

(서민재 ☎ 539-7553)

- 공고기간 : 2026. 4. 24. ~ 6. 30.
  - 접수기간 : 2026. 6. 22. ~ 6. 30.
  - 공모주체 : 동약 및 정읍의 문화, 역사, 인물 등 정읍과 관련된 소재
  - 출품기준 : 50컷 이상 JPG 포맷(가로760PX, 해상도 300DPI 이상) 및 심사용 PDF 파일
  - 시상금 : 1,000만원
    - 대상(1명) 500만원, 최우수상(1명) 200만원, 우수상(2명) 100만원, 장려상(5명) 20만원
  - 신청방법 : 이메일 제출([loveejr1@korea.kr](mailto:loveejr1@korea.kr))
  - 결과발표 : 2026년 8월 중 / 정읍시청 홈페이지 게재
- 붙임 12 : 홍보 포스터 1부 【32쪽】

# 농업인상담소

## 1. 보급종 잔량 개별신청 안내

(문성숙 ☎ 537-4152)

- 신청기한 : 5월말 / 국립종자원 홈페이지(www.seednet.go.kr)개별신청
- 벼 : 동진찰, 참동진, 영호진미, 알찬미 등
- 콩 : 대찬콩, 대원콩, 풍산나물콩 등

## 2. 2026년 6월 농식품인력개발원 교육생 모집 안내

(문성숙 ☎ 537-4152)

- 신청기간 : ~ 5. 18.(월) 까지
- 교육과정 : 기후변화와 병해충 종합관리 등 13개 과정
- 배정인원 : 정읍 28명(과정별 1~2명)
- 교육장소 : 농식품인력개발원(김제시 백구면)

## 3. 소형 건설기계 면허취득 교육생 모집안내

(문성숙 ☎ 537-4152)

- 신청기간 : 2026. 4. 20. ~ 6. 20
- 신청자격 : 1년이상 정읍시 거주농업인, 1종 보통운전면허 이상 보유자
- 접수처 : 농업인 상담소
- ※ 교육기간 : 2026. 7. ~ 10.(이론 6, 실습 6) / 70명 / 360천원(보조 180, 자담 180)

## 4. 유용미생물 이용 안내

(문성숙 ☎ 537-4152)

- 미생물 육안으로 관찰하기 힘든 작은 생물체로 곰팡이, 세균, 바이러스, 조류를 통칭. 유기물 분해촉진, 가스장해방지, 생육촉진등 농축산분야에 활용
- 이용방법 : 경종용(토양개량, 비료경감, 병해충감소, 생육촉진)  
축산용(소화율개선, 면역력증강, 악취개선, 퇴비부숙)
- 신청방법 : 경영체등록증확인 후 신규등록 후 미생물배양실 방문수령
- 공급처 : 농업기술센터 유용미생물 배양실(월 ~ 금 / 09:00~ 17:00)
- 공급방법 : 농가당 월 500L(자동분주-개별통) / 1,000원/5L - 카드결제
- 공급미생물 : 고초균, 광합성균, 유산균, 효모균, 혼합균
- 문의 : 063-539-6345~6

## 5. 벼농사 관리

(문성숙 ☎ 537-4152)

### <2026년 벼 안전육묘 핵심사항>

- 2025년 가을고온, 잦은 비로 볍씨 여묵이 좋지않아 **사전발아율 확인(80%이상)**과 반드시 **종자소독(온탕-60°C 10분+약제-30°C 48시간)** 및 육묘관리 주의가 필요!!
- 싹튼 상태가 덜 확보된 경우 **파종량 10% 증량** 또는 예비 상자수 추가확보
- 금년 못자리 성공 비결 : **보급종 및 자가채종 종자 모두 충분히 최아 후 모판에 파종**

#### ○ 어린모 재배관리

- 파종후 8-10일된 모(본잎 2매에 뿌리5~6개 모키가 8~10cm 정도) 이양
- 6월 육묘하는 벼는 5월에 육묘하는 벼에 비해 드물게 파종 육묘일수도 파종후 10일을 넘지 않도록 역산하여 육묘 준비

#### ○ 벼 못자리 병해 : 잘록병, 뜸모

- 과습 및 밤낮의 온도차가 심하지 않도록 관리, 병 발생시 초기에 방제.
  - 모잘록병 : 다찌가렌, 리도밀, 가지란, 다찌에이스 등
  - 뜸 모 : 후치왕, 농자왕, 다찌에이스, 한칼 등
  - 모썩음병 : 울타, 가드너, 리도밀, 다찌에이스 등

#### ○ 부직포 못자리 생육이 부진할 경우에는

- 3번째 잎이 나왔을때(모내기 5~7일전) 상자당 유안 5~10g을 100배(물 100cc에 유안 1g)의 물에 타서 사용

#### ○ 2모작재배 논 규산시용은 후작 재배 전이나 재배중 시용

#### ○ 본답 비료 주기(밑거름+새끼거름 시비기준량 질소 7kg/10a당 정도)

- 도복에 약한 신동진, 참동진벼 재배시 표준시비량만 시용 바람

#### ○ 본답초기 육묘상 처리제 처리요령

- 상자당 기준량이 들어갈수 있도록 살포(적을 경우 약효 저하)

#### ○ 제초제는 어린모용, 중모용, 직파용 구분하여 상황에 맞게 선택

#### ○ 논 잡초(피, 물달개비, 올챙이고랭이 등)는 벼 모내기 전·후 두차례로 나눠 방제를 실시하되 생육 중기제초제보다 이양전 제초제처리가 효과 좋고 비용이 낮음

#### ○ 본답 제초제로 “벤조비 싸이크론” 이나 “메쏘트리온” 성분이 함유된 제초제는 찰벼, 통일형벼, 흑미 등 특수미에는 사용주의(약해 발생)

- ※ 모가 부족하거나 남는 농가가 있을 때에는 필요한 농가가 활용토록 알선할 계획이니 상담소에 꼭 연락 바람

## 6. 밭작물 관리

(문성숙 ☎ 537-4152)

### ○ 고 추

- 웃거름은 1차는 포기사이 비닐에 구멍을 뚫고 정식후 20일경 10a당 요소 6kg, 염화칼리 3kg/10a 정도를 주며 2·3차는 시비후 25~30일경에 요소와 염화가리를 헛골에다 살포
- 초기부터 진딧물, 총채벌레 철저히 방제하여 바이러스 예방
- 역병 : 이병주는 일찍 뽑아내고 적용약제 관주
- 탄저병 예방위주 적용약제 방제, 병든과실 즉시제거
- 담배나방 : 피해과실은 낙과되므로 8월중순까지 적용약제 살포

### ○ 콩, 옥수수 파종 및 관리

- 콩 파종량 : 일반콩 5 ~ 6kg/10a  
→ 남부지방 콩 파종은 5월하순부터 가능하나 보통 6. 15~25일이 적기임
- 옥수수는 잎이 7~8개 나왔을 때 웃거름 시용(10a당 요소 8~10kg)  
→ 6월은 조명나방 등이 발생하는 시기이므로 적용약제로 방제

### ○ 마늘, 양파 수확

- 마늘은 잎과 잎의 끝부터 마르기 시작하여 1/2 ~ 1/3정도 마를때
- 양파는 잎줄기가 100% 도복후 잎이 황변하기전 수확  
(도복이 진행될수록 수량은 많아지나 저장성은 떨어짐/ 저장용은 50-60% 넘어졌을 때)

**【붙임 1】 소규모 지역개발사업 선정 회의록 및 참석자 명단**

**2027년 소규모주민숙원 및 주민참여예산제  
마을사업 선정 회의록**

일 자 (시 간)	2026년 월 일 (시간 : )	장 소	
참 석 자	“붙임 명단”		
안 건	2027년도 소규모주민숙원 및 주민참여예산제 마을 대상사업 선정		
○ 심의대상 (상정안 건)			
연번	사업명	위치	내용
1			
2			
3			
4			
5			
○ 의결 우선순위 (의결안 2건)			
1.			
2.			
○ 기타사항			
-			
작성자	마을 이장		(인 또는 서명)

# 회의록 진행내용

## ○ <회의내용>

- 
- 
- 

## ○ <회의사진>



# 2027년 소규모주민숙원 및 주민참여예산제 마을사업 선정회의 참석자 명단

연번	성명	생년월일	주소	서명	비고
1					
2					
3					
4					
5					
6					
7					
8					
9					
10					
11					
12					
13					
14					
15					
16					
17					
18					
19					
20					
21					
22					

## [붙임 2] 정읍시 관내 사전투표소 현황

명칭	소재지 (시설명)	설치·운영기간 (부터~까지)	투표용지만 교부하는 관내선거인의 관할구역	비고	
신태인읍사전투표소	정읍시 신태인읍 신태인중앙로 14 [신태인읍행정복지센터(3층, 회의실)]	2026. 5. 29.(금) ~ 5. 30.(토) [매일 오전6시~오후6시]	신태인읍,북면,정우면, 감곡면에 주민등록이 된 선거인		
북면사전투표소	정읍시 북면 정읍북로 603 [행복센터(1층, 프로그램실)]				
입암면사전투표소	정읍시 입암면 입암중앙길 29 [입암초등학교(1층, 강당(입암관))]		입암면,소성면,연지동, 농소동에 주민등록이 된 선거인		
소성면사전투표소	정읍시 소성면 입고로 524 [꽃두레권역행복마을센터(2층, 회의실)]				
고부면사전투표소	정읍시 고부면 영주로 530 [동학올림센터(1층, 다목적실)]		고부면,영원면,덕천면, 이평면에 주민등록이 된 선거인		
영원면사전투표소	정읍시 영원면 영원로 1054 [영원활력센터(1층, 강당)]				
덕천면사전투표소	정읍시 덕천면 황토현로 831 [덕천초등학교(1층, 강당(영주관))]				
이평면사전투표소	정읍시 이평면 황토현로 290 [말목장터어울림센터(1층)]				
정우면사전투표소	정읍시 정우면 금남길 28-24 [정우초등학교(1층, 강당(정토관))]		신태인읍,북면,정우면, 감곡면에 주민등록이 된 선거인		
태인면사전투표소	정읍시 태인면 정읍북로 1185 [태인복합체육회관(1층, 레크레이션실)]			태인면,용동면,칠보면, 산내면, 산외면에 주민등록이 된 선거인	
감곡면사전투표소	정읍시 감곡면 원삼1길 7 [감곡문화체육센터(1층)]		신태인읍,북면,정우면, 감곡면에 주민등록이 된 선거인		
용동면사전투표소	정읍시 용동면 칠석3길 6 [용동전통문화생활관(1층)]				
칠보면사전투표소	정읍시 칠보면 칠보중앙로 50-13 [칠보 행복이음센터(1층, 대강당)]			태인면,용동면,칠보면, 산내면, 산외면에 주민등록이 된 선거인	
산내면사전투표소	정읍시 산내면 청정로 1297 [산내면종합체육센터(1층, 다목적실)]				
산외면사전투표소	정읍시 산외면 운전1길 19 [근린생활체육센터 체력단련장(1층, 다용도실)]				
수성동사전투표소	정읍시 수성1로 64-12 (수성동) [정읍금두리스포츠센터(1층, 체육관)]			수성동,장명동에 주민등록이 된 선거인	
장명동사전투표소	정읍시 충정로 158 (상동) [정읍시보훈회관(3층, 대회의실)]				
내장상동사전투표소	정읍시 상동중앙로 14 (상동) [청소년문화체육관(2층, 다목적청소년문화체육관)]			내장상동에 주민등록이 된 선거인	
시기동사전투표소	정읍시 벚꽃로 323 (시기동) [시기동행정복지센터(시기동주민센터, 3층, 대회의실)]				
초산동사전투표소	정읍시 천변로 226 (시기동) [초산동행정복지센터(초산동주민센터, 2층, 다목적실)]			시기동,초산동,상교동에 주민등록이 된 선거인	
연지동사전투표소	정읍시 조곡천1길 7 (연지동) [정읍시여성문화관(1층, 회의실)]				
농소동사전투표소	정읍시 충정로 531-8 (공평동) [농소동행정복지센터(농소동주민센터, 2층, 다목적실)]	입암면,소성면,연지동, 농소동에 주민등록이 된 선거인			
상교동사전투표소	정읍시 구계교암길 277 (과교동) [상교동행정복지센터(상교동주민센터, 2층, 회의실)]		시기동,초산동,상교동에 주민등록이 된 선거인		

### [붙임 3] 주요 관광·체육시설 운영일 안내

시설명	운 영 일							
	5.1.(금) (근로자의날)	5.2.(토)	5.3.(일)	5.4.(월)	5.5.(화) (어린이날)	5.24.(일) (부처님오신날)	5.25.(월) (대체휴일)	5.26.(화)
체육트레이닝센터 (수영장)	휴관	운영	휴관	운영	휴관	휴관	휴관	운영
체육트레이닝센터 (체력단련실)	휴관	운영	휴관	운영	휴관	휴관	휴관	운영
신태인 파크골프장	운영	운영	운영	휴관	운영	운영	휴관	운영
정읍사 달빛 사랑숲	운영	운영	운영	휴관	운영	운영	휴관	운영
차향다원	운영	운영	운영	휴관	운영	운영	운영	휴관
차향문화관	운영	운영	운영	휴관	운영	운영	운영	휴관
목재문화체험장	운영	운영	운영	휴관	운영	운영	운영	휴관
구절초 짚와이어	운영	운영	운영	휴관	운영	운영	운영	휴관
천사히어로즈 복합놀이시설	운영	운영	운영	휴관	운영	운영	운영	휴관
국민여가캠핑장	운영	운영	운영	운영	운영	운영	운영	운영
문화광장순환열차	운영	운영	운영	휴관	운영	운영	운영	휴관
칠보물테마유원지 (전시관)	휴관	운영	운영	휴관	운영	운영	휴관	운영
기적의 놀이터	운영	운영	운영	운영	운영	운영	운영	운영

- 문 의 : 체육트레이닝센터(☎063-539-5442) / 신태인 파크골프장(☎063-571-3575) /  
 차향다원(☎063-536-5758) / 차향문화관 및 목재문화체험장☎(063-539-5778-9) /  
 구절초짚와이어(☎063-539-6173) / 천사히어로즈 및 순환열차(☎063-533-5192)

# [붙임 4] 제59회 동학농민혁명기념제 순환버스 시간표



## 제59회 동학 농민혁명기념제



### 5월 9일(토)

회차	행사장 출발	농소주공	정읍역	터미널	시내	내장상동	내장상동	정읍시청	수성동	행사장 도착
		시외버스 정류장	정읍역 광장	종로약국 앞 버스터미널	시기성당	대림아파트	정읍여고앞	시청정문	수성 주공@ 버스정류장 앞	
1	-	09:09	09:13	09:15	09:20	09:30	09:32	09:39	09:45	09:55
2	10:00	10:09	10:13	10:15	10:20	10:30	10:32	10:39	10:45	10:55
3	11:00	11:09	11:13	11:15	11:20	11:30	11:32	11:39	11:45	11:55
4	12:00	12:09	12:13	12:15	12:20	12:30	12:32	12:39	12:45	12:55
5	13:00	13:09	13:13	13:15	13:20	13:30	13:32	13:39	13:45	13:55
6	14:00	14:09	14:13	14:15	14:20	14:30	14:32	14:39	14:45	14:55
7	15:00	15:09	15:13	15:15	15:20	15:30	15:32	15:39	15:45	15:55
8	16:00	16:09	16:13	16:15	16:20	16:30	16:32	16:39	16:45	16:55
9	17:00	17:09	17:13	17:15	17:20	17:30	17:32	17:39	17:45	17:55
10	18:00	18:09	18:13	18:15	18:20	18:30	18:32	18:39	18:45	18:55
11	19:00	19:09	19:13	19:15	19:20	19:30	19:32	19:39	19:45	19:55
12	20:00	20:09	20:13	20:15	20:20	20:30	20:32	20:39	20:45	20:55
13	21:10	21:19	21:23	21:25	21:30	21:40	21:42	21:49	21:55	-
14	21:30	21:39	21:43	21:45	21:50	22:00	22:02	22:09	22:15	-

### 5월 10일(일)

회차	행사장 출발	농소주공	정읍역	터미널	시내	내장상동	내장상동	정읍시청	수성동	행사장 도착
		시외버스 정류장	정읍역 광장	종로약국 앞 버스터미널	시기성당	대림아파트	정읍여고앞	시청정문	수성 주공@ 버스정류장 앞	
1	-	09:09	09:13	09:15	09:20	09:30	09:32	09:39	09:45	09:55
2	10:00	10:09	10:13	10:15	10:20	10:30	10:32	10:39	10:45	10:55
3	11:00	11:09	11:13	11:15	11:20	11:30	11:32	11:39	11:45	11:55
4	12:00	12:09	12:13	12:15	12:20	12:30	12:32	12:39	12:45	12:55
5	13:00	13:09	13:13	13:15	13:20	13:30	13:32	13:39	13:45	13:55
6	14:00	14:09	14:13	14:15	14:20	14:30	14:32	14:39	14:45	14:55
7	15:00	15:09	15:13	15:15	15:20	15:30	15:32	15:39	15:45	15:55
8	16:00	16:09	16:13	16:15	16:20	16:30	16:32	16:39	16:45	-
9	17:00	17:09	17:13	17:15	17:20	17:30	17:32	17:39	17:45	-
10	18:00	18:09	18:13	18:15	18:20	18:30	18:32	18:39	18:45	-

### 5월 11일(월)

회차	행사장 출발	농소주공	정읍역	터미널	시내	내장상동	내장상동	정읍시청	수성동	행사장 도착
		시외버스 정류장	정읍역 광장	종로약국 앞 버스터미널	시기성당	대림아파트	정읍여고앞	시청정문	수성 주공@ 버스정류장 앞	
1	-	09:09	09:13	09:15	09:20	09:30	09:32	09:39	09:45	09:55
2	10:00	10:09	10:13	10:15	10:20	10:30	10:32	10:39	10:45	10:55
3	16:00	16:09	16:13	16:15	16:20	16:30	16:32	16:39	16:45	-

- \* 도로 사정으로 인하여 시간이 변경 될 수 있습니다.
- \* 5분전에 승하차장에 미리 나와서 기다려 주세요.

# 【불 임 5】 2026 아기마중 북스타트 홍보물

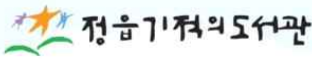

# 2026 아기마중 북스타트



아기의 탄생을 축하하며, 임신부 및 예비 양육자가  
아기와 함께 책을 즐기며, 평생 독자로서의 첫발을 내딛도록 지원합니다.

## 1. 책꾸러미 배부

신청하기↓↓



- 대 상 : 임신부(정읍시에 주소를 둔 자)
- 구성품 : 그림책 2권, 에코백, 가이드북, 아이성장보드
- 신청방법 : 홈페이지 신청(<https://lib.jeongeup.go.kr>)  
정읍시립도서관 홈페이지 > 독서문화프로그램 > 북스타트  
아기마중 책꾸러미 신청(방문 수령, 택배 배송 중 선택)

## 2. 그림책 태교와 부모교육

- 대 상 : 예비양육자(엄마, 아빠 함께 참여 권장)
- 일 시 : [1기] 6.13~7.4(토요일, 4회) 14:00~16:00  
[2기] 10.10 ~10.31(토요일, 4회) 14:00~16:00
- 장 소 : 정읍기적의도서관 ★ 운영 일정은 변경 될 수 있습니다.
- 신청방법 : 홈페이지 신청(<https://lib.jeongeup.go.kr>)  
정읍시립도서관 홈페이지 > 독서문화프로그램

시행기관 : 정읍기적의도서관(정읍시 수성5로 45-5) | 문의전화 : 063-539-6452~3

# [붙임 6] 진드기매개감염병 안내문



### 주요 증상

**감기 증상**

오한	고열	두통
림프절 비대	피부발진	기침

**주요 증상**

### 주요 증상 및 치료

**가피**

**즉시 치료**

항생제

쯔쯔가무시증은 **빠른 치료**가 중요합니다  
 치료 받으면 **"완치 가능"**  
 치료 받지 않으면 **"10명 중 3~6명 사망 가능"**

농작업이나 야외 활동 경험이 있고  
**감기와 비슷한 증상이나 가피(검은 딱지)가 발견**되면  
 즉시 의료기관을 방문하여 **꼭 치료 받으십시오.**

# 쪼쪼가무시증 올바른 예방 및 치료

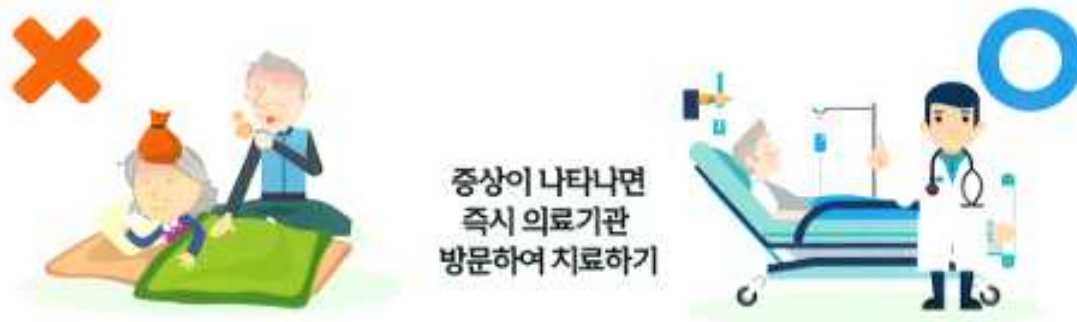



# 【붙임 7】진드기매개 질환 의심환자 관리 매뉴얼

## 진드기 매개 질환 현황

○ 진드기 매개감염병(4종) : 중증열성혈소판감소증후군, 쯤쯤가무시증, 라임병, 진드기매개뇌염

※ 모든 진드기가 법정감염병을 발생시키는 것은 아님

감염병	중증열성혈소판감소증후군 (SFTS)	쯤쯤가무시증
형태	 <p>(암컷) (수컷) (약충) (유충)</p>	 <p>&lt;현미경으로 확대 촬영한 혈순털진드기 유충 사진, 질병관리본부 질병매개곤충과&gt;</p>
매개체	작은소피참진드기	털진드기 유충
전파경로	감염된 매개체가 사람을 물어 감염	감염된 털진드기 유충이 사람을 물어 감염 (주로 풀숲 및 관목숲에 분포)
잠복기	1 - 2주	1 - 3주
사람간전파	일반적으로 발생하지 않음	사람 간 전파 없음
<b>호발시기</b>	<b>5월 - 8월</b>	<b>10월 - 12월</b>
호발연령	50대 이상	50대이상
치사율	6 - 30%	0.1 - 0.2%
임상증상	발열, 백혈구·혈소판감소 소화기 증상, 다발성 장기부전	발열, 발한, 오한, 발진, 근육통, 가피
법정감염병	3급	3급
<b>예방백신</b>	<b>없음</b>	<b>없음</b>
<b>치료</b>	<b>치료제 없음(증상에 따른 내과치료)</b>	<b>치료제 없음(증상에 따른 내과치료)</b>

## 진드기 매개질환 의심환자 보건기관 방문 시

- 진드기 물려 보건기관 방문 시, 바로 증상이 나타나는 것이 아님.  
잠복기 기간을 거쳐 임상증상이 나타남을 설명 요망
  - ⇒ 별도의 치료제가 없어 증상에 따른 내과적 치료를 요함
  - ⇒ 감기 증세와 비슷하여 감기로 오인하는 경우 많음  
(진드기에 물렸거나, 풀과의 접촉 유무 확인 필요)
- 풀밭 등에서 활동한 후에 발열, 전신 근육통, 설사·구토 등의 소화기 증상 등이 있는 경우에는 반드시 의료기관을 방문해 진료를 받아야 한다고 안내

## 진드기 매개질환 예방수칙

- **야외(진드기가 많이 서식하는 풀밭 등) 활동 시**
  - 풀밭 위에 옷을 벗어두지 않기, 눕지 않기
  - 돛자리를 펴서 앉고, 사용한 돛자리는 세척하여 햇볕에 말리기
  - 풀밭에서 용변 보지 않기
  - 등산로를 벗어난 산길 다니지 않기
  - 진드기 기피제 사용하기
  - 작업 시에는 일상복이 아닌 작업복을 구분하여 입고, 소매와 바지 끝을 단단히 여미고 장화 신기
- **야외 활동 후**
  - 옷을 털고, 반드시 세탁하기
  - 샤워나 목욕하기
  - 머리카락, 귀 주변, 팔 아래, 허리, 무릎 뒤, 다리 사이 등에 진드기가 붙어 있지 않은지 꼼꼼히 확인하기

## 【붙임 8】 산불방지 방송안

### 산불방지 마을 앰프방송 (안)

정읍시 읍동면사무소에서 ○○ 마을주민 여러분에게  
산불예방에 대하여 말씀 드리겠습니다

봄철 2월부터 5월까지의 산불이 발생하기 쉬운 계절이므로  
주민여러분께서는 다음사항을 지켜 산불로부터 우리의 귀중한  
산림자원을 보호하고 한순간의 부주의로 산불을 발생시켜 불이익을  
당하는 일이 없도록 협조하여 주시기 바랍니다

- 산림 연접지에서는 논·밭두렁이나 영농부산물, 쓰레기 소각은  
자제하여 주시기를 간곡히 부탁드립니다.
- 입산금지구역에는 신고없이 들어가지 마시기 바랍니다.
- 산에 가실 때에는 성냥, 라이터, 버너 등 화기물 소기 및 흡연을 금지하여  
주시고 허용되지 않는 구역에서 취사 및 아영 행위를 금지하여 주시기  
바랍니다.
- 어린이가 불장난을 하지 못하도록 철저히 단속합니다.
- 화기물을 휴대한 노약자가 묘지나 산 가까운 곳에서 소각하지  
않도록 감시 보호합니다.
- 산림 내에서 불을 사용해서는 안 되며 불 피우는 것을 발견 시  
읍면동사무소나 시청 산림녹지과에 신고합니다.
- 산불을 발견하면 읍면동사무소나 시청 산림녹지과에 즉시 신고하고  
전 주민이 산불진화에 참여합니다.

이상은 정읍시 산불방지 대책본부에서 ○○ 마을주민 여러분께  
당부 드리는 사항입니다. 꼭 지켜주시기 바랍니다.

감사합니다.

# [붙임 9] 개인지방소득세 홍보리플릿



## 신고기간

2026. 5. 1.(금) ~ 6. 1.(월)

## 납부기한

2026. 6. 1.(월)까지

## 신고방법

### 전자신고

- PC 홈택스 신고 → 위택스 연계신고
- 모바일 손택스 신고 → 위택스 연계신고

### 방문신고

- 대상 신고 도움이 필요한 모두채움 대상자  
※ 납세자 본인 신분증 지참
- 장소 정읍시 개인지방소득세 신고창구

상담문의 정읍시청 세정과  
☎063-539-5288

## 개인지방소득세 Q&A

- Q 개인지방소득세는 신고·납부 해야 하나요? | Q
- A 네, 개인지방소득세는 종합소득세와 별도로 반드시 납세자가 관할 지자체장에게 신고·납부하셔야 합니다  
※ 지방소득세를 신고하지 않으면 무신고가산세가 부과될 수 있습니다.
- Q 모두채움 안내문을 받았는데 세액은 확정세액인가요? | Q
- A 아니요, 모두채움 안내문의 안내세액은 확정세액이 아닙니다. 수정할 사항이 있다면 홈택스(또는 손택스) - 위택스 연계 신고를 통해 종합소득세와 개인지방소득세를 함께 신고하셔야 합니다.
- Q 종합소득세(국세)는 환급, 개인지방소득세는 납부할 세액이 있을 수 있나요? | Q
- A 네, 개인지방소득세는 중간예납에 의한 사전납부를 하지 않습니다. 따라서 종합소득세의 납부할 세액보다 중간예납한 세액이 더 크다면 종합소득세는 환급을 받게 됩니다. 그러나 개인지방소득세는 미리 납부한 세금이 없기 때문에 납부할 세액이 있을 수 있습니다. 국세 신고 시 중간예납 세액이 있는지 확인해주세요.

개인지방소득세·종합소득세  
6월 1일까지 잊지 말고  
신고·납부해주세요!



행정안전부 정읍시

# 2026년 5월은 개인지방소득세 종합소득세 신고·납부의 달



행정안전부 캐릭터  
다행아·무리무리

행정안전부 정읍시

## STEP 1. 신고하기

### 1. 전자신고

#### PC 신고

- ☑ 홈택스 신고 → 위택스 연계신고
- ① 홈택스에서 '종합소득세' 신고
- ② 신고서 작성 후 제출 → '신고내역 조회' 이동
- ③ '지방소득세 신고이동' 클릭하여 개인지방소득세 연계신고

상호(영문)	사업자(주민)등록번호	영수증	납부서	제출자 ID	무속서본 제출여부	지방소득세
박**	*****	보기	보기		N	신고이동

#### 모바일 신고

- ☑ 손택스 신고 → 위택스 연계신고
- ① 손택스 앱에서 종합소득세 신고
- ② 신고서 작성 후 제출
- ③ '개인지방소득세 신고이동' 클릭하여 위택스 개인지방소득세 연계신고



### 2. 방문신고 (납세자 본인 신분증 지참)

#### 장소

- ☑ 정읍시 개인지방소득세 신고창구

#### 대상

- ☑ 신고 도움이 필요한 모두채움 대상자

## '모두채움 안내문'을 받으셨나요?

안내문에 기재된 개인지방소득세의  
납부할 세액을 가상계좌로 납부하시면  
신고로 인정됩니다.

※ 종합소득세는 ARS 신고(1544-9944) 별도 필요



## '모두채움 안내문'이란?

종합소득세·개인지방소득세  
납부·환급세액 등의 신고서 항목을  
미리 계산하여 제공하는 신고안내문

#### 예시

2025년 귀속 종합소득세 지방소득세 신고 안내문		모두채움(납부)
총 결 동	남, 반영하십시오.	
종합소득세와 개인지방소득세를 미리 계산하여 안내해 드립니다.		
	종합소득세(세무서)	개인지방소득세(지방자치단체)
납부할 세액	500,000원	50,000원

## STEP 2. 납부하기

### 1. 전자납부

- ☑ 위택스 PC (www.wetax.go.kr)  
스마트 위택스(모바일 앱 설치)
- 로그인 → 납부대상 확인 '지방세' 클릭 → 납부대상 검색/조회 → 납부
- 빠른 납부 칸에 '전자납부번호' 입력 → 검색 후 고지서 보기 클릭 → 로그인 → 납부  
※ 타인납부 시 공동인증서/금융인증서 필수

### 2. 가상계좌 납부

- ☑ 모두채움 대상자
- ① 세액변동이 없는 경우  
안내문에 기재된 가상계좌 중 하나를 선택하여 무통장입금 또는 인터넷뱅킹 납부  
※ 종합소득세는 ARS 전파신고 후 가상계좌 확인
- ② 세액변동이 있는 경우  
홈택스(손택스)-위택스 연계신고 후 조회되는 가상계좌로 납부  
※ 신고 후에는 기존 모두채움 안내문에 기재된 가상계좌가 변경됨

#### ☑ 일반신고자

- 신고 후 부여된 가상계좌로 납부

### 3. 자동화 기기 납부

- ☑ 가까운 은행 또는 우체국 CD/ATM을 이용 시  
모두채움 안내문 없이도 개인지방소득세 납부 가능
- CD/ATM 기기에 카드 또는 통장 투입 → 지방세(공과금)선택 → 본인납부 또는 타인납부 → 납부

#### 분할납부

개인지방소득세액이 1백만원을 초과하는 경우  
2개월 이내에 분납 가능  
※ 시·군·세무부서 문의

【붙임 10】 호남우도농악의 발상 정읍농악 “정읍농악 판굿과 개인놀이”

시민 중심, 으뜸 정읍

2026  
정읍시립농악단  
기획공연

호남우도농악의 발상 정읍농악  
정읍농악 판굿과  
개인놀이



2026. 5. 15. (금) 오후 7:00 연지아트홀/관람비 무료

주최·주관 | 정읍시·정읍시립농악단·문의 | 정읍시 문화예술과(063-539-6412)

【볼 임 11】 정읍시립박물관 석지 채용신 연속 테마전 홍보



정읍시립박물관  
정읍시립박물관 테마전

꽃과 새,  
상징을 담다

석지 채용신 화조화

정읍시립박물관 제1상설전시실

2026. 4. 3. (금) → 6. 14. (일)

# [붙임 12] 2026년 청년월세 지원사업 홍보 포스터

## 제4회 정읍 공모전

### 웹툰

제2회 대상 수상작



제1회 대상 수상작



제4회 대상 수상작





제3회 대상 수상작

- 공 고 기 간** 2026. 4. 24.(금) ~ 6. 30.(화)
- 접 수 기 간** 2026. 6. 22.(월) ~ 6. 30.(화)
- 공 모 주 제** 동학 및 정읍의 문화, 역사, 인물 등
- 공 모 자 격** 대한민국 국민 누구나 ※ 개인으로만 응모 가능
- 시 상 내 역** ·대상(1명) 500만원 · 최우수상(1명) 200만원 · 우수상(2명) 100만원 · 장려상(5명) 20만원
- 출 품 기 준** 50컷 이상 웹 게재용 JPG(가로760px, 해상도 300dpi 이상) 및 심사용 PDF 파일
- 신 청 방 법** 이메일 전송(loveejr1@korea.kr)  
자세한 내용은 정읍시청 홈페이지 (<https://www.jeongeup.go.kr>) 참고
- 문 의** 정읍시청 문화예술과 (☎063-539-5174)

